



BARCELOS  
MUNICÍPIO

# PROGRAMA DE ATIVIDADES PARA A COMUNIDADE ESCOLAR

2024-2025

**ENSINO SUPERIOR**

Informação disponível na **Agenda Barcelos**  
Em atualização permanente em:  
[agenda.barcelos.pt/eventos/escolas-46](https://agenda.barcelos.pt/eventos/escolas-46)



Barcelos  
CIDADE  
EDUCADORA



Caros Educadores, Professores, Coordenadores das Escolas, Diretores de Agrupamento e Encarregados de Educação,

Conscientes do impacto da Educação em qualquer fase da vida das crianças e jovens na preparação do seu futuro, a Câmara Municipal de Barcelos, ciente do seu papel no desenvolvimento de uma Cidade Educadora, alia-se às escolas na construção de um território educativo que proporcione diferentes formas de integração, de relação, de informação, de sensibilização e aceitação do mundo com as suas diferentes complexidades.

Assim, esperamos que o programa de atividades, que agora apresentamos, vá ao encontro das vossas expectativas, na esperança de que, para além da promoção do sucesso educativo, contribua para que as nossas crianças e os nossos alunos despertem a curiosidade e pensamento crítico e potenciem a criatividade e o sentido de pertença a uma comunidade global, na firme convicção de que só assim se tornarão adultos equilibrados, ambientalmente responsáveis, justos e solidários.

Para o efeito, o Município de Barcelos compromete-se para o presente ano letivo, tal como nos anos anteriores, a apoiar financeiramente as atividades previstas no Plano de Atividades do vosso Agrupamento e/ou Escola não Agrupada.

Desejo a todos um ano letivo feliz, repleto de muitas e boas aprendizagens.

Educamos juntos!



Mariana Carvalho  
(Vereadora do Pelouro da Educação)

**Apoio financeiro** ao plano de atividades  
por n.º de alunos do Agrupamento de Escolas / Escola não Agrupada





## ÍNDICE DE SERVIÇOS

<b>1</b>	<b>AÇÃO SOCIAL E SAÚDE</b>	<b>03</b>
<b>2</b>	<b>AMBIENTE</b>	<b>07</b>
<b>3</b>	<b>ARQUIVO MUNICIPAL</b>	<b>13</b>
<b>4</b>	<b>CASA DA CRIATIVIDADE</b>	<b>15</b>
<b>5</b>	<b>GALERIA MUNICIPAL</b>	<b>17</b>
<b>6</b>	<b>MUSEU DE OLARIA</b>	<b>19</b>
<b>7</b>	<b>TURISMO</b>	<b>23</b>





## QUEM AMA, CUIDA!

## Ensino Superior

### SINOPSE:

A violência nunca é uma forma de expressar amor...

### OBJETIVO:

Nuvem de palavras (também conhecida como nuvem de *tags* ou texto) é uma representação visual da frequência e do valor das palavras. Ela é usada para destacar com que frequência um termo ou categoria específica aparece. Quanto mais vezes uma palavra-chave estiver presente num conjunto de dados/respostas, maior e mais forte será a palavra-chave. Pretende-se que a turma faça uma nuvem de palavras sobre representação de um relacionamento de intimidade saudável, bem como um acróstico com a palavra Igualdade.

### SERVIÇO RESPONSÁVEL:

Divisão Ação Social e Saúde

**DESTINATÁRIOS:** Alunos do Ensino Superior

### CALENDARIZAÇÃO:

01 de outubro de 2024 a 31 de março de 2025

**LOCAL:** Escolas do Ensino Superior

**N.º DE PARTICIPANTES:** A definir

**DURAÇÃO:** A definir

**PREÇO:** Gratuito

### CONDIÇÕES DE PARTICIPAÇÃO:

Inscrição obrigatória.

### INSCRIÇÕES:

Através do e-mail: [acaosocialesaude@cm-barcelos.pt](mailto:acaosocialesaude@cm-barcelos.pt)

### CONTACTOS:

Tel.: 253 809 600

E-mail: [acaosocialesaude@cm-barcelos.pt](mailto:acaosocialesaude@cm-barcelos.pt)

## AFETOS EM PALCO, CICLO DE ENCONTROS | Dia internacional da família

Ensino Superior

### SINOPSE:

O Ciclo de Encontros “Afetos em Palco” é dedicado à dinamização e apresentação de boas-práticas relacionadas aos temas: afetos, intergeracionalidade, inclusão, saúde e estilos de vida saudáveis. No Dia Internacional da Família, 15 de maio, nos períodos da manhã e da tarde, propõe-se a dinamização de sessões educativas com a participação de entidades e projetos na área, promovendo o conhecimento, a partilha e debate, numa ação que valoriza a presença dos professores, dos alunos e das suas famílias.

**ENQUADRAMENTO CURRICULAR:** Transversal a todas as áreas curriculares.

### OBJETIVOS:

Realizar um programa assente no desenvolvimento social e educativo integrado, nos afetos e na inclusão; valorizar o trabalho em rede, envolvendo a participação de entidades com projetos na área; promover a participação da comunidade educativa e o crescimento saudável dos mais jovens, valorizando a intergeracionalidade e estilos de vida saudáveis.

### SERVIÇO RESPONSÁVEL:

Gabinete de Solidariedade Social, Família e Voluntariado do Município de Barcelos.

### OBSERVAÇÕES:

Propõe-se que as instituições educativas completem a ação com a realização de trabalhos sobre os temas propostos (afetos, intergeracionalidade, inclusão, saúde e estilos de vida saudáveis), assinalando o Dia Internacional da Família e, caso se aplique, realizem uma breve apresentação do trabalho no âmbito do Ciclo de Encontros.

**DESTINATÁRIOS:** Alunos do Ensino Superior

### CALENDARIZAÇÃO:

15 de maio de 2025 | 10h00-12h00 e 14h00-16h00

**LOCAL:** Auditório dos Paços do Concelho

**N.º DE PARTICIPANTES:** 200 participantes

**DURAÇÃO:** 2 horas

**PREÇO:** Gratuito

### CONDIÇÕES DE PARTICIPAÇÃO:

Participação mediante inscrição

### INSCRIÇÕES:

Até 15 de abril de 2025.

Inscrição válida após confirmação.

### CONTACTOS:

Tel.: 253 809 600

E-mail: [acaosocialesaude@cm-barcelos.pt](mailto:acaosocialesaude@cm-barcelos.pt)



## BARCELOS + VOLUNTÁRIO

## Ensino Superior

### SINOPSE:

Levar às escolas a “Barcelos + Voluntário”, estrutura do Município de Barcelos dedicada ao voluntariado, com a apresentação do funcionamento e partilha de boas-práticas, numa ação que se insere na promoção de uma cultura de voluntariado no território e na construção de um concelho de referência na prática do voluntariado.

### ENQUADRAMENTO CURRICULAR:

Transversal a todas as áreas curriculares.

### OBJETIVOS:

Promover o conhecimento da “Barcelos + Voluntário”, estrutura do Município de Barcelos dedicada ao voluntariado, informando sobre os recursos disponíveis e oportunidades na área; dar continuidade ao programa de promoção de uma cultura de voluntariado no concelho de Barcelos, para a dinamização de um voluntariado de impacto no território; encorajar a comunidade educativa a uma participação informada à luz dos ODS, assente nas pessoas, nas parcerias, na paz, na prosperidade, no planeta.

### SERVIÇO RESPONSÁVEL:

Gabinete de Solidariedade Social, Família e Voluntariado do Município de Barcelos

### OBSERVAÇÕES:

Propõe-se que as escolas participantes completem a ação com a realização de trabalhos sobre o tema do voluntariado e, caso se aplique, realizem uma breve apresentação do trabalho no âmbito da sessão.

**DESTINATÁRIOS:** Alunos do Ensino Superior

### CALENDARIZAÇÃO:

Durante o ano letivo | 09h00 - 17h00

**LOCAL:** As sessões são realizadas no espaço escolar, auditório ou sala de aula.

**N.º DE PARTICIPANTES:** Grupo, mínimo 20

**DURAÇÃO:** 2 horas

**PREÇO:** Gratuito

### CONDIÇÕES DE PARTICIPAÇÃO:

Participação mediante inscrição, com 15 dias de antecedência.

### INSCRIÇÕES:

Inscrição válida após confirmação.

### CONTACTOS:

Tel.: 253 809 600

E-mail: [barcelosvoluntario@cm-barcelos.pt](mailto:barcelosvoluntario@cm-barcelos.pt)

Informação sobre a Barcelos + Voluntário:

<https://www.cm-barcelos.pt/viver/acao-social-e-saude/voluntariado/>

## INTERCULTURALIDADE E INTEGRAÇÃO

Ensino Superior

### SINOPSE:

O Município de Barcelos, atento às profundas alterações demográficas e numa estratégia voltada para as pessoas, para o seu bem-estar e para a criação de uma vida com dignidade para todos, ampliou o trabalho no domínio da integração sociocultural com a criação do Centro Local de Apoio à Integração de Migrantes (CLAIM). Com esta atividade, propõe-se a deslocação às escolas para partilhar a área de atividade do CLAIM, no contexto da interculturalidade e da integração da população migrante, fomentando uma cidadania ativa entre uma população diversificada.

### ENQUADRAMENTO CURRICULAR:

Transversal a todas as áreas curriculares.

### OBJETIVOS:

Promover o conhecimento das áreas de atuação do CLAIM, nomeadamente, informação, acolhimento, articulação com as diversas estruturas para apoio aos cidadãos migrantes; disponibilizar materiais informativos sobre integração da população migrante, facilitando à comunidade o acesso a este recurso, disponível no Município de Barcelos; promover a educação para a interculturalidade entre uma população diversificada e participação informada à luz da Agenda 2030 e dos Objetivos de Desenvolvimento Sustentável.

### SERVIÇO RESPONSÁVEL:

Gabinete de Solidariedade Social, Família e Voluntariado do Município de Barcelos.

### OBSERVAÇÕES:

Propõe-se que as escolas participantes completem a ação com a realização de trabalhos sobre o tema da interculturalidade e da integração e, caso se aplique, realizem uma breve apresentação do trabalho no âmbito da sessão.

**DESTINATÁRIOS:** Alunos do Ensino Superior

### CALENDARIZAÇÃO:

Durante o ano letivo, das 9h00 às 17h00

**LOCAL:** As sessões são realizadas no espaço escolar, auditório ou sala de aula.

**N.º DE PARTICIPANTES:** Grupo, mínimo 20

**DURAÇÃO:** 2 horas

**PREÇO:** Gratuito

### CONDIÇÕES DE PARTICIPAÇÃO:

Participação mediante inscrição, com 15 dias de antecedência.

### INSCRIÇÕES:

Inscrição válida após confirmação.

### CONTACTOS:

Tel.: 253 809 600

E-mail: [acaosocialesaude@cm-barcelos.pt](mailto:acaosocialesaude@cm-barcelos.pt)

Informação sobre integração e interculturalidade:

<https://barcelosintegracao.com/>



## DIA INTERNACIONAL DA LIMPEZA COSTEIRA

Ensino Superior

### SINOPSE:

Alertar a população para a problemática do lixo marinho como séria ameaça para a biodiversidade. Estima-se que 80% do lixo encontrado em ecossistemas marinhos tem origem em atividades humanas em terra e apenas 20% provém de atividades ligadas diretamente ao mar.

### ENQUADRAMENTO CURRICULAR:

Engenharia do Ambiente; Ciências Florestais e Recursos Naturais; Ecologia e Ambiente

### OBJETIVO:

Promover uma ação de limpeza nas margens de um troço, de uma linha de água no concelho de Barcelos

**SERVIÇO RESPONSÁVEL:** Divisão de Ambiente e Recursos Naturais

**OBSERVAÇÕES:** O Município disponibiliza o transporte.

**DESTINATÁRIOS:** Alunos do Ensino Superior

**CALENDARIZAÇÃO:** Setembro de 2024

**LOCAL:** Rio Cávado/Rio Neiva

**DURAÇÃO:** 90 minutos

**PREÇO:** Gratuito

**CONDIÇÕES DE PARTICIPAÇÃO:**  
Inscrição obrigatória e limitada.

**INSCRIÇÃO:**

Através do e-mail: [gambiente@cm-barcelos.pt](mailto:gambiente@cm-barcelos.pt)

**CONTACTOS:**

Tel.: 253 809 600

E-mail: [gambiente@cm-barcelos.pt](mailto:gambiente@cm-barcelos.pt)

## AMBIENTE

### Visita de Estudo – ETA “Águas do Norte”

Ensino Superior

**SINOPSE:**

Visita à Estação de Tratamento de Água de Areias de Vilar. Conhecer as várias fases de tratamento da água, desde a sua captação até ao abastecimento em alta.

**ENQUADRAMENTO CURRICULAR:** Engenharia do Ambiente; Ciências Florestais e Recursos Naturais; Ecologia e Ambiente

**OBJETIVO:** Conhecer o funcionamento de uma Estação de Tratamento de Água (ETA) e sensibilizar os cidadãos para o uso eficiente da água.

**SERVIÇO RESPONSÁVEL:** Divisão de Ambiente e Recursos Naturais

**OBSERVAÇÃO:** O Município disponibiliza o transporte.

**DESTINATÁRIOS:** Alunos do Ensino Superior

**CALENDARIZAÇÃO:** Outubro de 2024 a junho de 2025

**LOCAL:** ETA “Águas do Norte” - Areias de Vilar

**DURAÇÃO:** 60 minutos

**PREÇO:** Gratuito

**CONDIÇÕES DE PARTICIPAÇÃO:**

Inscrição obrigatória e limitada.

Número máximo de 30 participantes por visita.

**INSCRIÇÃO:**

Através do e-mail: [gambiente@cm-barcelos.pt](mailto:gambiente@cm-barcelos.pt)

**CONTACTOS:**

Tel.: 253 809 600

E-mail: [gambiente@cm-barcelos.pt](mailto:gambiente@cm-barcelos.pt)

## BARCELOS POLINIZA - NAS ESCOLAS

Ensino Superior

### SINOPSE:

As escolas, após receberem uma ação de sensibilização sobre a importância da polinização e um *workshop* de construção de um “Hotel de Insetos”, deverão criar um canteiro de polinizadores com plantas e flores silvestres.

Estes canteiros serão cuidados pelos alunos.

Em simultâneo, os alunos irão criar uma frase alusiva à preservação dos polinizadores, que será colocada nos jardins públicos da cidade de Barcelos.

### ENQUADRAMENTO CURRICULAR:

Engenharia do Ambiente; Ciências Florestais e Recursos Naturais; Ecologia e Ambiente

### OBJETIVO:

Construção de um canteiro de Polinizadores.

Conhecer os polinizadores e a sua importância

Construção de um hotel de insetos.

Criação de material informativo para colocar nos canteiros na cidade de Barcelos.

### OBSERVAÇÕES:

O projeto destina-se ao estabelecimento de ensino, no entanto, a sessão sobre a importância da polinização e o *workshop* “Hotéis de Insetos” apenas poderá ter um número máximo de 30 participantes.

Cada estabelecimento inscrito terá um *workshop*. Serão, também, fornecidas aromáticas e sementes.

O projeto Barcelos Poliniza - nas Escolas está associado a normas de participação.

**SERVIÇO RESPONSÁVEL:** Divisão de Ambiente e Recursos Naturais.

**DESTINATÁRIOS:** Alunos do Ensino Superior

**CALENDARIZAÇÃO:** Janeiro a junho de 2025

**LOCAL:** Nos estabelecimentos de ensino.

**DURAÇÃO:** 2 horas

**PREÇO:** Gratuito

**CONDIÇÕES DE PARTICIPAÇÃO:**

Inscrição obrigatória e limitada a 15 sessões.

**INSCRIÇÃO:**

Através do e-mail: [gambiente@cm-barcelos.p](mailto:gambiente@cm-barcelos.p)

**CONTACTOS:**

Tel.: 253 809 600

E-mail: [gambiente@cm-barcelos.pt](mailto:gambiente@cm-barcelos.pt)

# AMBIENTE

## DIA INTERNACIONAL DA BIODIVERSIDADE

Ensino Superior

### SINOPSE:

Neste dia, pretende-se alertar a população para a urgência e importância da conservação da diversidade biológica, para o equilíbrio dos ecossistemas naturais e a sobrevivência das espécies através de uma caminhada.

### ENQUADRAMENTO CURRICULAR:

Engenharia do Ambiente; Ciências Florestais e Recursos Naturais; Ecologia e Ambiente

### OBJETIVO:

Identificar as várias espécies de plantas.  
Identificar plantas autóctones e invasoras.  
Conhecer o património natural de Barcelos.

**SERVIÇO RESPONSÁVEL:** Divisão de Ambiente e Recursos Naturais.

**OBSERVAÇÃO:** O Município disponibiliza o transporte.

**DESTINATÁRIOS:** Alunos do Ensino Superior

**CALENDARIZAÇÃO:** 22 de maio de 2025

**LOCAL:** A designar

**DURAÇÃO:** 1 dia

**PREÇO:** Gratuito

**CONDIÇÕES DE PARTICIPAÇÃO:**

Inscrição obrigatória.

**INSCRIÇÃO:**

Através do e-mail: [gambiente@cm-barcelos.pt](mailto:gambiente@cm-barcelos.pt)

**CONTACTOS:**

Tel.: 253 809 600

E-mail: [gambiente@cm-barcelos.pt](mailto:gambiente@cm-barcelos.pt)

# AMBIENTE

## SEMANA SOBRE ESPÉCIES INVASORAS 2025: Portugal & Espanha

Ensino Superior

### SINOPSE:

Adesão à Semana Ibérica sobre espécies invasoras. Realização de uma atividade para sensibilizar a população para a problemática das invasoras.

### ENQUADRAMENTO CURRICULAR:

Engenharia do Ambiente; Ciências Florestais e Recursos Naturais; Ecologia e Ambiente

### OBJETIVO:

Sensibilizar a população para a importância da biodiversidade e os problemas causados pelas espécies invasoras.

**SERVIÇO RESPONSÁVEL:** Divisão de Ambiente e Recursos Naturais.

**DESTINATÁRIOS:** Alunos do Ensino Superior

**CALENDARIZAÇÃO:** Maio de 2025

**LOCAL:** A designar

**DURAÇÃO:** A designar

**PREÇO:** Gratuito

**CONDIÇÕES DE PARTICIPAÇÃO:**

Inscrição obrigatória.

**INSCRIÇÃO:**

Através do e-mail: [gambiente@cm-barcelos.p](mailto:gambiente@cm-barcelos.p)

**CONTACTOS:**

Tel.: 253 809 600

E-mail: [gambiente@cm-barcelos.pt](mailto:gambiente@cm-barcelos.pt)







### VISITAS ORIENTADAS AO ARQUIVO HISTÓRICO MUNICIPAL

Ensino Superior

#### SINOPSE:

Memória histórica do município barcelense, com fundos documentais particularmente ricos desde o século XVI até à atualidade, provenientes dos vários serviços da Câmara Municipal, bem como de fundos particulares, de enorme importância para a eficiência das organizações, para preservação da história e garantia de direitos.

**ENQUADRAMENTO CURRICULAR:** História

#### OBJETIVO(S):

Difusão e divulgação de um vasto património documental, com o principal objetivo de sensibilizar para a importância dos arquivos como espaços de memória da nossa história, identidade e cultura, promovendo a investigação e o pensamento crítico; contacto com documentos produzidos por todos nós, onde diariamente são tratados, com a responsabilidade de salvaguardar e preservar a memória institucional.

#### OBJETIVOS ESPECÍFICOS:

Missão do arquivo; abordar o conceito de gestão da informação e as fases da gestão documental: produção, organização, conservação; regulamentação: classificação, seleção eliminação e conservação; contacto com o trabalho desenvolvido pelos técnicos nas várias áreas de trabalho e as diversas fases de tratamento documental; identificar fatores de risco para os documentos e formas de conservação e restauro; conhecer os tipos de insetos bibliófagos: identificação, vestígios, condições ambientais, danos, prevenção e controle; conhecer documentos originais de diferentes épocas e diferentes suportes; a gestão dos documentos para suporte digital e a sua importância na preservação e no acesso à informação; Arquivo Municipal e Cidadania: apresentação digital; visita ao depósito do arquivo.

**SERVIÇO RESPONSÁVEL:** Arquivo Municipal

**DESTINATÁRIOS:** Alunos do Ensino Superior

**CALENDARIZAÇÃO:** Durante o ano lectivo

**LOCAL:** Arquivo Municipal de Barcelos

**Nº DE PARTICIPANTES:** 1 Turma

**DURAÇÃO:** 60 minutos

**PREÇO:** Gratuito

**CONDIÇÕES DE PARTICIPAÇÃO:**

Inscrição obrigatória.

**INSCRIÇÕES:**

Através do e-mail: [arquivomunicipal@cm-barcelos.pt](mailto:arquivomunicipal@cm-barcelos.pt)

**CONTACTOS:**

Tel.: 253 809 600

E-mail: [arquivomunicipal@cm-barcelos.pt](mailto:arquivomunicipal@cm-barcelos.pt)



## DESCOBRE O TEU TALENTO

Ensino Superior

### SINOPSE:

“Descobre o Teu Talento” é uma atividade que pretende despertar os mais jovens para o gosto pelas artes e ofícios tão característicos do nosso território. Barcelos é uma referência no artesanato. Com esta iniciativa, pretende-se incrementar a descoberta, por parte dos jovens, para as artes e ofícios barcelenses, perpetuando as produções pelas gerações vindouras através da transmissão de saberes pelos artesãos das diferentes artes.

**ENQUADRAMENTO CURRICULAR:** Artes e Design

### OBJETIVOS:

“Descobre o Teu Talento” visa proporcionar aos jovens o contacto com as artes e ofícios tradicionais de Barcelos.

### SERVIÇO RESPONSÁVEL:

Casa da Criatividade

**DESTINATÁRIOS:** Alunos do Ensino Superior

### CALENDARIZAÇÃO:

Setembro 2024 a junho 2025

**LOCAL:** Casa da Criatividade

**Nº DE PARTICIPANTES:** Limitado a 25 alunos

**DURAÇÃO:** 01h30 por sessão

**PREÇO:** Gratuito, sujeito a marcação

### CONDIÇÕES DE PARTICIPAÇÃO:

As inscrições devem ser feitas, no mínimo, com 10 dias úteis de antecedência.

### INSCRIÇÕES:

Através do e-mail:

[barcelos.creative.city@cm-barcelos.pt](mailto:barcelos.creative.city@cm-barcelos.pt)

### CONTACTOS:

Tel.: 253 097 364

E-mail: [barcelos.creative.city@cm-barcelos.pt](mailto:barcelos.creative.city@cm-barcelos.pt)





## VISITA GUIADA À EXPOSIÇÃO PRESENTE NA GALERIA

Ensino Superior

### SINOPSE:

A visita orientada pretende fomentar o contacto com a arte e incentivar a comunidade escolar a assumir uma postura crítica com base nas obras em exposição - reafirmando a importância da educação artística na formação de cada ser humano. A arte é uma aprendizagem de todos e para todos, pois, de forma direta ou indireta, vai refletir-se no modo como vemos e compreendemos o mundo. A visita é uma atividade que interage permanentemente com os alunos, no sentido de descobrir artistas, nacionais e internacionais, decodificar os diversos modos de linguagem, encarando a Galeria como um espaço de aprendizagem, de troca de experiências e de enriquecimento social, cultural e pessoal. Nesta visita, serão mencionados conceitos como: nome da exposição, artista(s), curador, tema e objetivo da exposição, organização e *layout*, entre outros. Haverá um diálogo de como foi a experiência dos alunos na visita, compartilhando as impressões, impacto, sentimentos, a mensagem que a exposição lhes transmitiu e o que “levam” consigo, depois de uma visita a uma visita guiada a uma exposição à Galeria Municipal de Arte.

**ENQUADRAMENTO CURRICULAR:** Artes Visuais; Artes Plásticas

### OBJETIVOS:

Dialogar sobre o que vê e sente, de modo a construir discursos e leituras da(s) realidade(s); compreender a intencionalidade dos símbolos e dos sistemas de comunicação visual; apreciar as diferentes manifestações artísticas e outras realidades visuais; promover a interação dos alunos com as artes, desenvolvendo o conhecimento sobre a função das imagens, significado temático, simbólico e sua composição cromática; desenvolver conhecimentos no campo da comunicação visual e das suas expressões (o desenho e as artes plásticas, a ilustração e a banda desenhada, o *design* e a arquitetura, a fotografia e o cinema, a publicidade, etc.).

### SERVIÇO RESPONSÁVEL:

Galeria Municipal de Arte

**DESTINATÁRIOS:** Alunos do Ensino Superior

### CALENDARIZAÇÃO:

Terça a sexta-feira  
10h00 - 12h00 | 14h30 - 16h30

**LOCAL:** Galeria Municipal de Arte

**Nº DE PARTICIPANTES:** 25 Alunos

**DURAÇÃO:** 30 minutos

**PREÇO:** Gratuito

### CONDIÇÕES DE PARTICIPAÇÃO:

Marcação obrigatória através do e-mail  
[galeriamunicipalarte@cm-barcelos.pt](mailto:galeriamunicipalarte@cm-barcelos.pt)

**INSCRIÇÕES:** Obrigatórias

### CONTACTOS:

Tel.: 253 809 695

E-mail: [galeriamunicipalarte@cm-barcelos.pt](mailto:galeriamunicipalarte@cm-barcelos.pt)

# GALERIA MUNICIPAL

## TRAÇOS DA IMAGINAÇÃO | Oficina criativa inspirada na exposição presente na Galeria

Ensino Superior

### SINOPSE:

A exposição presente na Galeria de Arte será o tema desta oficina. Iniciaremos com uma visita guiada à exposição, convidando os alunos a observar as obras de arte, desenhos, fotografias e/ou esculturas expostas, descobrindo diferentes cores, movimentos, figuras, manchas, luzes e histórias representadas... As obras de arte despertam sentimentos, emoções, e falam sem palavras. É a partir da visita guiada e do diálogo sobre o que vimos, que iniciaremos a oficina criativa “Traços da Imaginação”. Poderá ser uma atividade de pintura, escultura, desenho, etc...

**ENQUADRAMENTO CURRICULAR:** Artes Visuais; Artes Plásticas

### OBJETIVOS:

Dialogar sobre o que vê e sente, de modo a construir discursos e leituras da(s) realidade(s); compreender a intencionalidade dos símbolos e dos sistemas de comunicação visual; apreciar as diferentes manifestações artísticas e outras realidades visuais; promover a interação dos alunos com as artes, desenvolvendo o conhecimento sobre a função das imagens, significado temático, simbólico e sua composição cromática; desenvolver conhecimentos no campo da comunicação visual e das suas expressões (o desenho e as artes plásticas, a ilustração e a banda desenhada, o *design* e a arquitetura, a fotografia e o cinema, a publicidade, etc.).

### SERVIÇO RESPONSÁVEL:

Galeria Municipal de Arte

### NOTA: PROGRAMA PARALELO

No âmbito das exposições, que serão apresentadas na Galeria Municipal de Arte de Barcelos, será desenvolvido um Programa Paralelo, cuja programação será apresentada na abertura das exposições.

As inscrições deverão ser efetuadas através do *e-mail* da Galeria.

**DESTINATÁRIOS:** Alunos do Ensino Superior

### CALENDARIZAÇÃO:

Terça a sexta-feira  
10h00 - 12h00 | 14h30 - 16h30

**LOCAL:** Galeria Municipal de Arte

**Nº DE PARTICIPANTES:** 25 alunos

**DURAÇÃO:** 90 minutos

**PREÇO:** Gratuito

### CONDIÇÕES DE PARTICIPAÇÃO:

Marcação obrigatória através do e-mail  
[galeriamunicipalarte@cm-barcelos.pt](mailto:galeriamunicipalarte@cm-barcelos.pt)

**INSCRIÇÕES:** Obrigatórias

### CONTACTOS:

Tel.: 253 809 695

E-mail: [galeriamunicipalarte@cm-barcelos.pt](mailto:galeriamunicipalarte@cm-barcelos.pt)

# 6

## MUSEU DE OLARIA

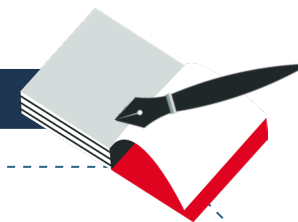

### VISITA ORIENTADA ÀS EXPOSIÇÕES PATENTES NO MUSEU

Ensino Superior

**SINOPSE:**

Visitas orientadas para professores e alunos.

**OBJETIVOS:**

Facilitar toda a informação necessária sobre o Museu de Olaria, a sua missão e objetivos bem como sobre as exposições em vigor, estabelecendo um vínculo de comunicação e partilha com os professores e alunos.

**ENQUADRAMENTO CURRICULAR:**

Transversal a várias áreas do ensino superior

**SERVIÇO RESPONSÁVEL:**

Serviço Educativo e de Animação do Museu de Olaria

**DESTINATÁRIOS:** Professores e Alunos

**CALENDARIZAÇÃO:**

Terça a sexta-feira  
10h00 - 12h00 | 14h00 - 16h30

**LOCAL:** Museu de Olaria

**DURAÇÃO:** 90 minutos

**PREÇO:** Gratuito

**INSCRIÇÕES:** Marcação obrigatória através do e-mail:  
servicoeducativo@cm-barcelos.pt

**CONTACTOS:**

Tel.: 253 809 661 | 253 824 741  
E-mail: servicoeducativo@cm-barcelos.pt

### VISITAS COM ATIVIDADE EM OFICINA

### "O CICLO DO BARRO" | Atividade com Oficina de Modelagem

Ensino Superior

**SINOPSE:**

O barro extraído da terra, mais propriamente das barreiras, e antes que vá para o forno para cozer, já na forma de cântaro ou pote, por exemplo, passa por um interessante processo, que se pode conhecer na exposição Olaria de Portugal.

**DESTINATÁRIOS:** Alunos do Ensino Superior

**CALENDARIZAÇÃO:**

Terça a sexta-feira  
10h00 - 12h00 | 14h00 - 16h30

**LOCAL:** Museu de Olaria

## MUSEU DE OLARIA

### OBJETIVO:

Proporcionar aos participantes, através da visita à exposição, o conhecimento sobre o ciclo do barro e suas diversas etapas, culminando com uma oficina de modelagem, onde podem experienciar o objeto abordado em visita.

### ENQUADRAMENTO CURRICULAR:

Transversal a várias áreas do ensino superior.

### SERVIÇO RESPONSÁVEL:

Serviço Educativo e de Animação do Museu de Olaria

Nº DE PARTICIPANTES: 1 turma

DURAÇÃO: 90 a 120 minutos

PREÇO: Gratuito

INSCRIÇÕES: Marcação obrigatória através do e-mail: [servicoeducativo@cm-barcelos.pt](mailto:servicoeducativo@cm-barcelos.pt)

### CONTACTOS:

Tel.: 253 809 661 | 253 824 741

E-mail: [servicoeducativo@cm-barcelos.pt](mailto:servicoeducativo@cm-barcelos.pt)

### A CABRA DE ROSA RAMALHO – UMA FIGURA EMBLEMÁTICA ENTRE O FIGURADO DE ROSA RAMALHO E AS OBRAS DE PABLO PICASSO | Visita com Documentário e Oficina de Modelagem

Ensino Superior

### SINOPSE:

Rosa Ramalho e Pablo Picasso são artistas de origem e percursos distintos, mas, ao mesmo tempo, muito próximos no empenho que ambos dedicaram à arte da cerâmica.

Nesta atividade, os participantes vão conhecer fantásticas obras da célebre barrista de Barcelos. Será efetuada uma abordagem com o paralelismo de figuras e temáticas representadas nas obras de Rosa Ramalho e de Pablo Picasso.

### ENQUADRAMENTO CURRICULAR:

Transversal a várias áreas do ensino superior.

### SERVIÇO RESPONSÁVEL:

Serviço Educativo e de Animação do Museu de Olaria

DESTINATÁRIOS: Alunos do Ensino Superior

CALENDARIZAÇÃO: Terça a sexta-feira  
10h00 - 12h00 | 14h00 - 16h30

LOCAL: Museu de Olaria

Nº DE PARTICIPANTES: 1 turma

DURAÇÃO: 90 a 120 minutos | PREÇO: Gratuito

INSCRIÇÕES: Marcação obrigatória através do e-mail: [servicoeducativo@cm-barcelos.pt](mailto:servicoeducativo@cm-barcelos.pt)

### CONTACTOS:

Tel.: 253 809 661 | 253 824 741

E-mail: [servicoeducativo@cm-barcelos.pt](mailto:servicoeducativo@cm-barcelos.pt)



# MUSEU DE OLARIA

## OS PAINÉIS CERÂMICOS DO MUSEU DE OLARIA

Atividade com Visita e Oficina de Modelagem ou Pintura de Azulejo

Ensino Superior

### SINOPSE:

Na fachada sul do Museu de Olaria, sobressai, em relevo e tons dourados, um painel cerâmico de grandes dimensões (16,6 metros /3,35, metros) do artista Eduardo Nery. O autor compôs o painel usando peças com relevo em forma de cunha. Para destacar o brilho, usou um vidrado tom de ouro que permite explorar a incidência da luz de forma diferente em função do ângulo e assim obter um efeito visual fascinante.

No patamar da escadaria do Museu, encontra-se um painel cerâmico de autoria de Sofia Beça. Modelado individualmente, peça a peça, com pasta cerâmica chamotada, este painel forma uma composição que se assemelha a um *puzzle* e que se destaca pela forma, aplicações sobrepostas e variações de tonalidade.

### OBJETIVO:

Através da exploração dos conteúdos e contemplação destas obras de diferentes artistas, apresentar a importância das artes e história na cultura portuguesa.

### ENQUADRAMENTO CURRICULAR:

Transversal a várias áreas do ensino superior.

### SERVIÇO RESPONSÁVEL:

Serviço Educativo e de Animação do Museu de Olaria

DESTINATÁRIOS: Alunos do Ensino Superior

### CALENDARIZAÇÃO:

Terça a sexta-feira  
10h00 - 12h00 | 14h00 - 16h30

LOCAL: Museu de Olaria

Nº DE PARTICIPANTES: 1 turma

DURAÇÃO: 90 a 120 minutos

PREÇO: Gratuito

### INSCRIÇÕES:

Marcação obrigatória através do e-mail:  
[servicoeducativo@cm-barcelos.pt](mailto:servicoeducativo@cm-barcelos.pt)

### CONTACTOS:

Tel.: 253 809 661 | 253 824 741  
E-mail: [servicoeducativo@cm-barcelos.pt](mailto:servicoeducativo@cm-barcelos.pt)

# MUSEU DE OLARIA

## PARCERIAS COM AS ENTIDADES DE ENSINO

## Ensino Superior

### SINOPSE:

Poderão desenvolver-se, mediante propostas dos professores ou escolas, e de acordo com o Serviço Educativo e de Animação / Museu de Olaria, parcerias em projetos com enquadramento na missão do Museu.

### SERVIÇO RESPONSÁVEL:

Serviço Educativo e de Animação do Museu de Olaria

**DESTINATÁRIOS:** Alunos do Ensino Superior

### CALENDARIZAÇÃO:

Terça a sexta-feira  
10h00 - 12h00 | 14h00 - 16h30

**LOCAL:** Museu de Olaria

**Nº DE PARTICIPANTES:** 1 turma

**DURAÇÃO:** 90 a 120 minutos

**PREÇO:** Gratuito

### INSCRIÇÕES:

Marcação obrigatória através do e-mail:  
[servicoeducativo@cm-barcelos.pt](mailto:servicoeducativo@cm-barcelos.pt)

### CONTACTOS:

Tel.: 253 809 661 | 253 824 741  
E-mail: [servicoeducativo@cm-barcelos.pt](mailto:servicoeducativo@cm-barcelos.pt)



## PINTA O TEU GALO | *Workshop de Pintura de Galos*

Ensino Superior

### SINOPSE:

Oficinas de pintura de Galos, monitorizadas por artesãos barcelenses na Torre Medieval ou no Posto de Turismo.

### ENQUADRAMENTO CURRICULAR:

Artes Visuais; Artes Plásticas

### SERVIÇO RESPONSÁVEL:

Divisão de Turismo

### OBSERVAÇÕES:

O transporte e o seguro dos participantes deverão ser assegurados pela respetiva escola.

**DESTINATÁRIOS:** Alunos do Ensino Superior

### CALENDARIZAÇÃO:

Segunda a sexta-feira | 10h00 - 16h00

**LOCAL:** Torre Medieval - Posto de Turismo

### Nº DE PARTICIPANTES:

Mínimo de 10 pessoas | Máximo de 25 pessoas

**DURAÇÃO:** 01h30m

**PREÇO:** Valor a definir com o artesão disponível.

### CONDIÇÕES DE PARTICIPAÇÃO:

Marcar com 10 dias de antecedência, mediante disponibilidade de agenda.

### CONTACTOS:

Tel.: 253 811 882

E-mail: turismo@cm-barcelos.pt

# TURISMO

## BARCELOS, CIDADE MEDIEVAL

Ensino Superior

### SINOPSE:

Este evento recria os principais acontecimentos históricos de Barcelos e as práticas mercantis utilizadas na Idade Média. Todo o Centro Histórico é decorado de acordo com a época, onde artesãos portugueses e espanhóis se reúnem para vender produtos artesanais.

No programa de animação, podem ser inseridos momentos de animação propostos pela comunidade escolar, desde que enquadrados na época medieval. A título exemplificativo, poderá equacionar-se um cortejo com a comunidade escolar, a ocorrer na sexta-feira.

**ENQUADRAMENTO CURRICULAR:** História

**SERVIÇO RESPONSÁVEL:** Divisão de Turismo

### OBSERVAÇÕES:

O transporte e o seguro dos participantes deverão ser assegurados pela respetiva escola.

**DESTINATÁRIOS:** Alunos do Ensino Superior

**CALENDARIZAÇÃO:** A definir

**LOCAL:** Centro da Cidade

**DURAÇÃO:** 2h00m

**PREÇO:** Gratuito

### INSCRIÇÕES:

As propostas deverão ser remetidas para os Serviços de Turismo até ao final do mês de março para serem analisadas.

### CONTACTOS:

Tel.: 253 811 882

E-mail: turismo@cm-barcelos.pt





BARCELOS  
MUNICÍPIO



Barcelos  
CIDADE  
EDUCADORA