



BARCELOS
MUNICÍPIO

PROGRAMA DE ATIVIDADES PARA A COMUNIDADE ESCOLAR

2023-2024

EDUCAÇÃO PRÉ-ESCOLAR

Informação disponível na **Agenda Barcelos**
Em atualização permanente em:
agenda.barcelos.pt/eventos/escolas-46

Barcelos
CIDADE DO
ARTEFATO E
DO PÓPLAN



Barcelos
CIDADE
EDUCADORA



Cara Comunidade Educativa,

Conscientes da importância de um trabalho em rede e do impacto de uma Educação que vá para além das barreiras físicas da Escola, o Município de Barcelos construiu, pelo segundo ano consecutivo, um programa de atividades segmentado por ciclos de estudos, desde o pré-escolar até ao ensino superior. O documento é de fácil leitura e está de acordo com as temáticas curriculares e parâmetros de desenvolvimento dos nossos alunos. Esperamos, por isso, que vá ao encontro das vossas melhores expectativas.

Por forma a garantir equidade, também pelo segundo ano consecutivo, o Município compromete-se a apoiar financeiramente os Planos de Atividades dos Agrupamentos e da Escola não Agrupada, tendo como métrica o número de alunos no presente ano letivo (conforme gráfico seguinte).

Numa sociedade que nos impõe tantos resultados, esperamos que todas estas experiências possam contribuir para o objetivo comum de todos nós: a formação de adultos tolerantes, justos, informados, socialmente responsáveis e capazes.

A todos, um ano letivo muito feliz e partilhado!

Educamos juntos!



Mariana Carvalho
(Vereadora do Pelouro da Educação)

Apoio financeiro ao plano de atividades
por **n.º de alunos** do Agrupamento de Escolas / Escola não Agrupada



ÍNDICE DE SERVIÇOS

1	AÇÃO SOCIAL E SAÚDE	03
2	AMBIENTE	05
3	ARQUEOLOGIA	09
4	BIBLIOTECA MUNICIPAL	11
5	DESPORTO	17
6	GALERIA MUNICIPAL	19
7	MUSEU DE OLARIA	23
8	THEATRO GIL VICENTE	27
9	TURISMO	33



TAREFAS PARTILHADAS

Educação Pré-Escolar

SINOPSE: Desenvolver iniciativas que realcem a importância do respeito pelos direitos e responsabilidades de todos, bem como promover a igualdade de oportunidades, permitindo a todas as crianças as mesmas possibilidades de assumirem papéis ditos, tradicionalmente, como masculinos e/ou femininos.

ENQUADRAMENTO NO PROGRAMA CURRICULAR:

Área de Formação Pessoal e Social.

OBJETIVO: Ajudar as crianças a desconstruírem estereótipos associados ao género. Reconhecer a importância do respeito pelo outro e da entajuda no desempenho de atividades no quotidiano.

OBSERVAÇÕES:

- Solicitar às crianças que elaborem um desenho sobre os papéis desempenhados pelos pais e pelas mães no contexto familiar;
- Pedir às crianças para questionarem adultos das suas relações (familiares, vizinhas/os, etc.) sobre as tarefas que desempenham em casa;
- Apresentar livros/contos/publicidade que ilustrem homens/mulheres e rapazes/raparigas no desempenho de atividades tradicionais e não tradicionais.

SERVIÇO RESPONSÁVEL: Divisão Ação Social e Saúde

DESTINATÁRIOS: Educação Pré-Escolar

CALENDARIZAÇÃO:

24 de outubro a 25 de novembro de 2023

LOCAL:

Escolas/instituições da educação pré-escolar a definir

DURAÇÃO: duas sessões de 2 horas cada

PREÇO: Gratuito

CONDIÇÕES DE PARTICIPAÇÃO: Inscrição obrigatória.

INSCRIÇÃO: acaosocialesaude@cm-barcelos.pt

CONTACTOS:

253 809 600

acaosocialesaude@cm-barcelos.pt

AÇÃO SOCIAL E SAÚDE

AS PROFISSÕES NÃO TÊM GÉNERO

Educação Pré-Escolar

SINOPSE: Promover o pensamento crítico com a demonstração de que as profissões não têm que estar circunscritas ao género da pessoa. Levar testemunhos de pessoas que desempenham profissões tradicionalmente associadas ao género oposto.

OBJETIVO: Promover uma mudança comportamental relativamente às atitudes, normas e modelos sociais baseados em estereótipos de género sobre pretensas características de papéis de homens e mulheres, que continuam a justificar profundas desigualdades sociais.

ENQUADRAMENTO CURRICULAR: Área de Formação Pessoal e Social

SERVIÇO RESPONSÁVEL: Divisão Ação Social e Saúde

DESTINATÁRIOS: Educação Pré-Escolar

CALENDARIZAÇÃO:

24 de outubro a 25 de novembro de 2023

LOCAL:

Escolas/instituições da educação pré-escolar a definir

DURAÇÃO: duas sessões de 2 horas cada

PREÇO: Gratuito

CONDIÇÕES DE PARTICIPAÇÃO: Inscrição obrigatória.

INSCRIÇÃO: acaosocialesaude@cm-barcelos.pt

CONTACTOS:

253 809 600

acaosocialesaude@cm-barcelos.pt

2 AMBIENTE



Projeto | "HORTA FLOR"

Educação Pré-Escolar

SINOPSE: Este projeto consiste na realização de uma horta em forma de flor, ou outra forma apelativa, recorrendo à reutilização de materiais, onde são plantadas hortícolas em consociação com aromáticas e flores. As flores são importantes para atrair os insetos polinizadores que são essenciais à biodiversidade do planeta.

ENQUADRAMENTO NO PROGRAMA CURRICULAR:
Área do Conhecimento do Mundo.

OBJETIVO: Despertar o interesse dos alunos para o cultivo da horta, conhecimento do processo de germinação/plantação e crescimento das plantas. Sensibilizar para a importância dos polinizadores e dos cuidados com o cultivo das plantas.

OBSERVAÇÕES: A participação no projeto encontra-se regulamentada nas normas de participação. O Município fornecerá ferramentas, plantas aromáticas, variedades hortícolas e flores. Será realizada uma sessão de esclarecimento técnico sobre a execução da horta em cada nova candidatura.

SERVIÇO RESPONSÁVEL: Divisão de Ambiente e Recursos Naturais

DESTINATÁRIOS: Educação Pré-Escolar

CALENDARIZAÇÃO: outubro de 2023 a junho de 2024

LOCAL: Estabelecimentos de ensino

DURAÇÃO: 2 horas

PREÇO: Gratuito

CONDIÇÕES DE PARTICIPAÇÃO: Inscrição obrigatória e limitada a 12 estabelecimentos de ensino. Manutenção dos 12 projetos do ano 2022/2023.

INSCRIÇÃO: gambiente@cm-barcelos.pt

CONTACTOS:
253809600
gambiente@cm-barcelos.pt

Oficina | "A IMPORTÂNCIA DOS POLINIZADORES"

Educação Pré-Escolar

SINOPSE: Sem jardins, sem flores, sem árvores, não existem borboletas, nem abelhas. Atualmente, a preocupação com a extinção de insetos polinizadores é cada vez maior devido aos problemas que podem surgir caso estes desapareçam. A escassez de frutas e legumes é uma possível realidade que poderá levar a humanidade a ter uma dieta pobre, menos diversificada.

ENQUADRAMENTO NO PROGRAMA CURRICULAR:
Área do Conhecimento do Mundo.

DESTINATÁRIOS: Educação Pré-Escolar

CALENDARIZAÇÃO: outubro de 2023 a junho de 2024

LOCAL: Estabelecimentos de ensino

DURAÇÃO: 2 horas

PREÇO: Gratuito

AMBIENTE

OBJETIVO: Dar a conhecer a importância da polinização para a biodiversidade e para a sustentabilidade dos ecossistemas.

OBSERVAÇÕES: A participação na oficina prevê a construção de um pequeno canteiro.

SERVIÇO RESPONSÁVEL: Divisão de Ambiente e Recursos Naturais

CONDIÇÕES DE PARTICIPAÇÃO: Inscrição obrigatória e limitada a 10 sessões.

INSCRIÇÃO: gambiente@cm-barcelos.pt

CONTACTOS:
253809600
gambiente@cm-barcelos.pt

Workshop | SEMENTEIRA AUTÓCTONE

Educação Pré-Escolar

SINOPSE: O workshop consiste em encapsular sementes em argila, de modo a proteger e proporcionar um ambiente adequado à germinação. Posteriormente serão lançadas pelos alunos em áreas a reflorestar.

ENQUADRAMENTO NO PROGRAMA CURRICULAR:
Área do Conhecimento do Mundo.

OBJETIVO: Dar a conhecer aos alunos as árvores que fazem parte da nossa floresta autóctone, bem como o processo de germinação.

SERVIÇO RESPONSÁVEL: Divisão de Ambiente e Recursos Naturais

DESTINATÁRIOS: Educação Pré-Escolar

CALENDARIZAÇÃO: outubro e novembro de 2023

LOCAL: Estabelecimento de ensino

DURAÇÃO: 2 horas

PREÇO: Gratuito

CONDIÇÕES DE PARTICIPAÇÃO:
Inscrição obrigatória.

INSCRIÇÃO: gambiente@cm-barcelos.pt

CONTACTOS: 253809600 | gambiente@cm-barcelos.pt

AMBIENTE

Oficina - COMPOSTAGEM

Educação Pré-Escolar

SINOPSE: Demonstrar o processo de valorização dos biorresíduos.

ENQUADRAMENTO NO PROGRAMA CURRICULAR:

Área do Conhecimento do Mundo.

OBJETIVO: Incentivar a separação de resíduos e aproveitamento da matéria orgânica (compostagem), bem como promover o processo de compostagem nos estabelecimentos de ensino.

SERVIÇO RESPONSÁVEL: Divisão de Ambiente e Recursos Naturais

DESTINATÁRIOS: Educação Pré-Escolar

CALENDARIZAÇÃO: outubro de 2023 a junho de 2024

LOCAL: Estabelecimentos de ensino ou instituição

DURAÇÃO: 2 horas

PREÇO: Gratuito

CONDIÇÕES DE PARTICIPAÇÃO: Inscrição obrigatória.

INSCRIÇÃO: gambiente@cm-barcelos.pt

CONTACTOS: 253809600

gambiente@cm-barcelos.pt

Sessão "SEPARAÇÃO DOS RESÍDUOS"

Educação Pré-Escolar

SINOPSE: Os técnicos do Município promovem uma apresentação sobre a importância da separação dos resíduos e da reciclagem. Apresentação de uma curta-metragem realizada em Barcelos sobre os ecopontos.

ENQUADRAMENTO NO PROGRAMA CURRICULAR:

Área do Conhecimento do Mundo.

OBJETIVO: Incentivar à separação de resíduos.

SERVIÇO RESPONSÁVEL: Divisão de Ambiente e Recursos Naturais

DESTINATÁRIOS: Educação Pré-Escolar

CALENDARIZAÇÃO: outubro de 2023 a junho de 2024

LOCAL: Estabelecimentos de ensino ou instituição

DURAÇÃO: 60 minutos

PREÇO: Gratuito

CONDIÇÕES DE PARTICIPAÇÃO: Inscrição obrigatória.

INSCRIÇÃO: gambiente@cm-barcelos.pt

CONTACTOS: 253809600

gambiente@cm-barcelos.pt

AMBIENTE

Concurso NATAL ECOLÓGICO

Educação Pré-Escolar

SINOPSE: Os candidatos devem desenvolver um trabalho sob o tema proposto, utilizando material reutilizado e/ou reciclado.

ENQUADRAMENTO NO PROGRAMA CURRICULAR:
Área do Conhecimento do Mundo.

OBJETIVO: Alertar para a excessiva produção de resíduos e incentivar a criatividade, através da reutilização de materiais.

OBSERVAÇÕES: A participação no concurso encontra-se regulamentada nas normas de participação.

SERVIÇO RESPONSÁVEL: Divisão de Ambiente e Recursos Naturais

DESTINATÁRIOS: Educação Pré-Escolar

CALENDARIZAÇÃO:

Candidaturas: Até 30 de novembro de 2023
Entrega dos trabalhos | 13 de dezembro de 2023

LOCAL EXPOSIÇÃO: A designar | **PREÇO:** Gratuito

CONDIÇÕES DE PARTICIPAÇÃO:

A inscrição é obrigatória e limitada a 20 trabalhos
Mínimo: 5 trabalhos

CONTACTOS:

253809600 | gambiente@cm-barcelos.pt

Projeto DESFILE ECOLÓGICO

Educação Pré-Escolar

SINOPSE: O Projeto consiste na elaboração de modelos de vestuário realizados pelos próprios participantes, a partir de materiais reciclados, e culmina numa passagem de modelos. O tema deverá ser alusivo à preservação do ambiente.

ENQUADRAMENTO NO PROGRAMA CURRICULAR:
Área do Conhecimento do Mundo.

OBJETIVO: Promover a reutilização e reciclagem de materiais na elaboração de vestuário para um desfile.

OBSERVAÇÕES: A participação no concurso encontra-se regulamentada nas normas de participação.

SERVIÇO RESPONSÁVEL: Divisão de Ambiente e Recursos Naturais

DESTINATÁRIOS: Educação Pré-Escolar

CALENDARIZAÇÃO:

Candidaturas: Até 31 de janeiro de 2024
Desfile: 5 de junho de 2024

LOCAL DESFILE: A designar

DURAÇÃO: 3 horas | **PREÇO:** Gratuito

CONDIÇÕES DE PARTICIPAÇÃO:

A inscrição é obrigatória e limitada a 10 estabelecimentos
Mínimo: 5 estabelecimentos

INSCRIÇÃO: gambiente@cm-barcelos.pt

CONTACTOS: 253809600 | gambiente@cm-barcelos.pt



ARQUEOLOGIA

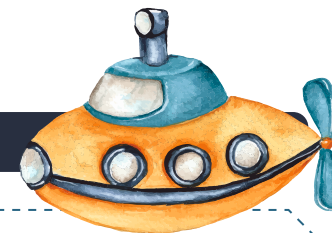

ARQUEÓLOGOS E OBJETOS

Educação Pré-Escolar

SINOPSE: Esta atividade é realizada no contexto de sala, e pretende, de forma lúdica, abordar a questão do tempo - da existência de vida antes do nascimento das crianças participantes, através de objetos arqueológicos comparados com objetos usados no dia a dia.

ENQUADRAMENTO NO PROGRAMA CURRICULAR:

Área de Formação Pessoal e Social

OBJETIVOS GERAIS:

Contacto com diversas manifestações de cultura, contribuindo para a formação pessoal e social das crianças em idade pré-escolar.

OBJETIVOS ESPECÍFICOS:

Dar a conhecer a existência de vida antes do seu nascimento (noção de tempo); dar a conhecer a atividade dos arqueólogos; explorar objetos (arqueológicos) e compará-los com os usados no quotidiano das crianças, designadamente aqueles que são associados à alimentação.

SERVIÇO RESPONSÁVEL: Gabinete de Arqueologia e Património Histórico

DESTINATÁRIOS: Educação Pré-Escolar

CALENDARIZAÇÃO: Durante todo o ano letivo (reserva com 15 dias de antecedência)

LOCAL: Estabelecimentos de ensino ou instituição

Nº DE PARTICIPANTES: 1 turma

DURAÇÃO: 40m

PREÇO: Gratuito

INSCRIÇÕES: arqueologia@cm-barcelos.pt

CONTACTOS: arqueologia@cm-barcelos.pt

**Oficina "COMO SE FAZEM AMIGOS?"****Educação Pré-Escolar**

SINOPSE: Oficina baseada no livro "Como se fazem amigos" de Tom Percival. Para a Rosa, é muito fácil fazer todo o tipo de coisas... mas muito difícil fazer amigos. Um livro tenurento e emocionante sobre as alegrias e as dificuldades de fazer amigos. O livro perfeito para introduzir nas crianças o conceito de amizade e ajudá-las a perceber a importância de aceitar os outros exatamente como são.

ENQUADRAMENTO NO PROGRAMA CURRICULAR:

Área de Formação Pessoal e Social

OBJETIVOS: colocar as crianças em contacto direto com os livros, cores, formas e possibilidades criativas, contribuindo para o seu desenvolvimento cognitivo, afetivo e cultural; experimentar, manipular e produzir diferentes trabalhos artísticos e de escrita criativa; introduzir nas crianças o conceito de amizade e ajudar a perceber a importância de aceitar os outros como são.

SERVIÇO RESPONSÁVEL: Biblioteca Municipal

DESTINATÁRIOS: Educação Pré-Escolar

CALENDARIZAÇÃO:

Quartas e quintas-feiras | 09h30

LOCAL: Escolas

Nº DE PARTICIPANTES: 1 turma

DURAÇÃO: 50 minutos

PREÇO: Gratuito

INSCRIÇÕES:

servicoeducativobmb@cm-barcelos.pt

CONTACTOS:

253809641

servicoeducativobmb@cm-barcelos.pt

BIBLIOTECA

VISITA GUIADA À BIBLIOTECA

Educação Pré-Escolar

SINOPSE:

A visita inicia-se com uma viagem das crianças pelos diferentes espaços da Biblioteca Municipal. As crianças são convidadas a explorar o fundo documental que se encontra na Sala Infantil e Juvenil. A visita termina com um ateliê ou uma sessão de cinema.

ENQUADRAMENTO NO PROGRAMA CURRICULAR:

Área do Conhecimento do Mundo

OBJETIVOS: Explorar os espaços e serviços que a Biblioteca Municipal tem para oferecer. Proporcionar às crianças momentos lúdicos de leitura, pesquisa ou cinema.

SERVIÇO RESPONSÁVEL: Biblioteca Municipal

DESTINATÁRIOS: Educação Pré-Escolar

LOCAL: Biblioteca Municipal

Nº DE PARTICIPANTES: 1 turma

DURAÇÃO: 50 minutos

PREÇO: Gratuito

INSCRIÇÕES:

servicoeducativomb@cm-barcelos.pt

CONTACTOS:

253809641

servicoeducativomb@cm-barcelos.pt

BIBLIOTECA

VAMOS CONTAR HISTÓRIAS

Educação Pré-Escolar

SINOPSE:

Através de contadores de histórias convidados vamos ouvir histórias que nos fazem sonhar, rir, pensar e imaginar.

Fazer dos livros parte da experiência diária do aluno ajuda-o a perceber que a leitura pode ser divertida. A leitura em voz alta incentiva o amor pelos livros, ao mesmo tempo que traz benefícios educacionais, sociais e emocionais.

ENQUADRAMENTO NO PROGRAMA CURRICULAR:

Área de Expressão e Comunicação

OBJETIVOS: Ouvir histórias contadas em voz alta, levando as crianças a deixarem-se habitar pelas palavras; colocar os alunos em contacto direto com os livros, cores, formas e possibilidades criativas, contribuindo para o seu desenvolvimento cognitivo, afetivo e cultural; promover a leitura através da educação pela arte.

SERVIÇO RESPONSÁVEL: Biblioteca Municipal

DESTINATÁRIOS: Educação Pré-Escolar | 2 turmas

DINAMIZAÇÃO: vários contadores de histórias.

CALENDARIZAÇÃO: A combinar

HORÁRIO: 10h00

LOCAL: Biblioteca Municipal

Nº DE PARTICIPANTES: 2 turmas

DURAÇÃO: 45 minutos

PREÇO: Gratuito

INSCRIÇÕES:

servicoeducativomb@cm-barcelos.pt

CONTACTOS:

253809641

servicoeducativomb@cm-barcelos.pt

ENCONTRO COM ESCRITORES E ILUSTRADORES

Educação Pré-Escolar

SINOPSE:

Tendo em vista aproximar os alunos ao universo da criação literária, procura-se trazer à Biblioteca Municipal, às Bibliotecas Escolares e às escolas do concelho, escritores e ilustradores de reconhecido mérito, estimulando e consolidando hábitos da leitura nos alunos.

ENQUADRAMENTO NO PROGRAMA CURRICULAR:

Área de Expressão e Comunicação

OBJETIVOS: Identificar funções no uso da leitura e da escrita; compreender que a leitura e a escrita são atividades que proporcionam prazer e satisfação; desenvolver o respeito pelo outro e pelas suas opiniões, numa atitude de partilha e de responsabilidade social; respeitar a diversidade e solidarizar-se com os outros; desenvolver uma atitude crítica e interventiva relativamente ao que se passa no mundo que a rodeia.

CONDIÇÕES ESPECÍFICAS DA SESSÃO: espaço especialmente preparado para a receção do autor, sem mesas, sempre que possível, com cadeiras para os alunos e micro, para um melhor diálogo do autor com os participantes.

OBSERVAÇÕES: ao longo do ano letivo, serão convidados diversos autores e ilustradores que, de forma presencial ou online, desenvolverão um diálogo interativo com as crianças.

SERVIÇO RESPONSÁVEL: Biblioteca Municipal

DESTINATÁRIOS: Educação Pré-Escolar

CALENDARIZAÇÃO: A combinar

HORÁRIO: 10h00

LOCAL: Biblioteca Municipal e Escolas

Nº DE PARTICIPANTES:

A definir, de acordo com autor/ilustrador

DURAÇÃO: 90 minutos

PREÇO: Gratuito

INSCRIÇÕES:

servicoeducativobmb@cm-barcelos.pt

CONTACTOS:

253809641

servicoeducativobmb@cm-barcelos.pt

BIBLIOTECA

CINE´BIB - SESSÃO DE CINEMA NA BIBLIOTECA MUNICIPAL

Educação Pré-Escolar

SINOPSE:

As sessões consistem na projeção de um filme do fundo documental da Biblioteca Municipal, adaptado à idade dos alunos. Por solicitação prévia do educador/professor, sempre que possível, os filmes poderão reportar-se a temáticas específicas.

ENQUADRAMENTO NO PROGRAMA CURRICULAR:

Área de Expressão e Comunicação

OBJETIVOS: Promover o contacto das crianças com diferentes tipos de comunicação e leitura.

SERVIÇO RESPONSÁVEL: Biblioteca Municipal

DESTINATÁRIOS: Educação Pré-Escolar

CALENDARIZAÇÃO: segunda a sexta-feira

LOCAL: Biblioteca Municipal de Barcelos

Nº DE PARTICIPANTES: até 100 alunos

DURAÇÃO: De acordo com o filme.

PREÇO: Gratuito

INSCRIÇÕES:

servicoeducativomb@cm-barcelos.pt

CONTACTOS:

253809641

servicoeducativomb@cm-barcelos.pt

BIBLIOTECA

BEI - Biblioteca Escolar Itinerante

Educação Pré-Escolar

SINOPSE:

A BEI - Biblioteca Escolar Itinerante é constituída por "Baús de Livros" de conteúdo diversificado, abarcando diferentes áreas do conhecimento.

ENQUADRAMENTO NO PROGRAMA CURRICULAR:

Área de Expressão e Comunicação

OBJETIVOS: Promover o contacto próximo dos alunos com os livros. Desenvolver os hábitos de leitura e valorizar o livro.

OBSERVAÇÕES: A solicitação do Baú deverá ser efetuada pelo coordenador do estabelecimento de ensino. O transporte do Baú é assegurado por um técnico da Biblioteca Municipal, que explicará o funcionamento deste serviço.

O Baú permanece no estabelecimento de ensino/instituição, podendo ser solicitada a renovação ou substituição por outro Baú, cuja aprovação dependerá da existência de pedidos pendentes de outras instituições.

SERVIÇO RESPONSÁVEL: Biblioteca Municipal

DESTINATÁRIOS: Educação Pré-Escolar

CALENDARIZAÇÃO: A combinar

LOCAL: Escolas ou instituições

Nº DE PARTICIPANTES: Todos os alunos

PREÇO: Gratuito

INSCRIÇÕES:

servicoeducativomb@cm-barcelos.pt

CONTACTOS:

253809641

servicoeducativomb@cm-barcelos.pt

5 DESPORTO

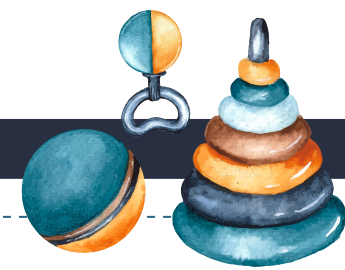

CAMINHADA SAUDÁVEL PARA CONHECER BARCELOS

Educação Pré-Escolar

SINOPSE: Realização de uma caminhada em percurso balizado, com distância de ± 5Km, junto às margens do rio Cávado.

ENQUADRAMENTO NO PROGRAMA CURRICULAR:
Área de Expressão e Comunicação

OBJETIVOS: Dar a conhecer Barcelos de uma forma saudável, valorizando o rio Cávado.

SERVIÇO RESPONSÁVEL: Divisão de Juventude e Desporto

DESTINATÁRIOS: Educação Pré-Escolar

CALENDARIZAÇÃO: A combinar

LOCAL: Encontro no Pavilhão Municipal de Barcelos

Nº DE PARTICIPANTES: 1 turma

DURAÇÃO: 1h30 a 2h00 | **PREÇO:** Gratuito

CONDIÇÕES DE PARTICIPAÇÃO: Inscrição obrigatória

INSCRIÇÕES: desporto@cm-barcelos.pt

CONTACTOS:

253809600 | desporto@cm-barcelos.pt

VISITAS AO ESTÁDIO CIDADE DE BARCELOS

Educação Pré-Escolar

SINOPSE: Oportunidade de conhecer uma das instalações desportivas com mais visibilidade do concelho, local onde joga o Gil Vicente FC.

ENQUADRAMENTO NO PROGRAMA CURRICULAR:
Área de Formação Pessoal e Social

OBJETIVOS: dar a oportunidade de conhecer uma das instalações desportivas com mais visibilidade do concelho, local onde joga o Gil Vicente FC.

SERVIÇO RESPONSÁVEL: Divisão de Juventude e Desporto

DESTINATÁRIOS: Educação Pré-Escolar

CALENDARIZAÇÃO: A combinar

LOCAL: Estádio Cidade de Barcelos

Nº DE PARTICIPANTES: 1 turma

DURAÇÃO: 1h30 a 2h00 | **PREÇO:** Gratuito

CONDIÇÕES DE PARTICIPAÇÃO: Inscrição obrigatória

INSCRIÇÕES: desporto@cm-barcelos.pt

CONTACTOS:

253809600 | desporto@cm-barcelos.pt

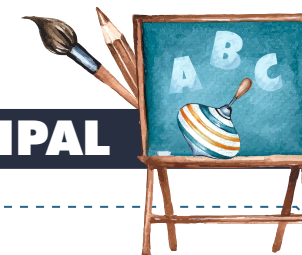
**OFICINA CRIATIVA INSPIRADA NA EXPOSIÇÃO PRESENTE NA GALERIA****Educação Pré-Escolar**

SINOPSE: A exposição presente na Galeria de Arte será o tema desta oficina. Começamos por convidar as crianças a viajar pelas obras de arte, pelos desenhos e/ou esculturas presentes na sala e a observar as cores, movimentos, figuras, manchas, luzes e histórias ali representadas... As telas refletem ideias reais e imaginárias, fazem lembrar lugares, pessoas e despertam sentimentos e emoções... É a partir da visita à exposição que iniciaremos a oficina criativa, dando cor e vida à nossa própria obra de arte. Pode ser pintura, escultura, desenho...

ENQUADRAMENTO NO PROGRAMA CURRICULAR:

Área de Expressão e Comunicação

OBJETIVOS: Promover a interação das crianças com as artes, explorando a criatividade, imaginação e o conhecimento das diferentes formas e cores; descobrir artistas, decodificar os diversos modos de linguagem; distinguir o figurativo e o abstrato, entre outros, encarando a Galeria como um espaço de aprendizagem, de troca de experiências e de enriquecimento pessoal e cultural.

SERVIÇO RESPONSÁVEL: Divisão de Cultura, Biblioteca e Arquivo

DESTINATÁRIOS: Educação Pré-Escolar**CALENDARIZAÇÃO:** terça a sexta-feira
10h00 às 12h00 | 14h30 às 16h30**LOCAL:** Galeria Municipal de Arte**Nº DE PARTICIPANTES:** 1 turma**DURAÇÃO:** 90 minutos**PREÇO:** Gratuito**CONDIÇÕES DE PARTICIPAÇÃO:**Marcação obrigatória através do e-mail
galeriamunicipalarte@cm-barcelos.pt**INSCRIÇÕES:** Obrigatórias**CONTACTOS:**

253809695

galeriamunicipalarte@cm-barcelos.pt

GALERIA MUNICIPAL

O ARTISTA SOU EU!

Educação Pré-Escolar

SINOPSE: Visita guiada à exposição presente na Galeria, sensibilizando as crianças para o contacto com as artes, promovendo também os hábitos comportamentais adequados ao espaço, seguida de uma atividade prática. A arte é uma forma de viajar através das imagens que observamos. Colorir é uma atividade que envolve as crianças, e mesmo aqueles simples traços incentivam o desenvolvimento de capacidades essenciais.

Expressão, conhecimento das cores, coordenação, aperfeiçoamento das capacidades motoras, concentração, limites e execução da tarefa até o fim. Nesta atividade, as crianças poderão escolher a sua obra preferida e tentar representá-la, de forma livre e espontânea e, dando sentido ao título da atividade *O artista sou eu*, pintam a própria obra de arte!

ENQUADRAMENTO CURRICULAR:

Área de Expressão e Comunicação

OBJETIVOS: Promover a interação das crianças com as artes, explorando a criatividade, imaginação e o conhecimento das diferentes formas e cores; descobrir artistas, descodificar os diversos modos de linguagem; distinguir o figurativo e o abstrato, entre outros, encarando a Galeria como um espaço de aprendizagem, de troca de experiências e de enriquecimento pessoal e cultural.

SERVIÇO RESPONSÁVEL: Divisão de Cultura, Biblioteca e Arquivo

DESTINATÁRIOS: Educação Pré-Escolar

CALENDARIZAÇÃO: terça a sexta-feira
10h00 às 12h00 | 14h30 às 16h30

LOCAL: Galeria Municipal de Arte

Nº DE PARTICIPANTES: 1 turma

DURAÇÃO: 90 minutos

PREÇO: Gratuito

CONDIÇÕES DE PARTICIPAÇÃO:

Marcação obrigatória através do e-mail
galeriamunicipalarte@cm-barcelos.pt

INSCRIÇÕES: Obrigatórias

CONTACTOS:

253809695
galeriamunicipalarte@cm-barcelos.pt

GALERIA MUNICIPAL

A MAGIA DAS CORES

Educação Pré-Escolar

SINOPSE: Nesta atividade, desafiamos as crianças a refletir sobre as cores e a sua harmonia e, brincando, vamos identificar as cores primárias e a partir delas obter as cores secundárias, com todas matizes de cores. Generosamente aplicadas com pincel sobre uma folha de papel, registaremos as cores primárias e as que obtivermos a partir da mistura delas. Aproveitando as restantes tintas da paleta, terminaremos a atividade fazendo “magia” com as cores!

ENQUADRAMENTO CURRICULAR:

Área de Expressão e Comunicação

OBJETIVOS: Promover a interação das crianças com as artes, explorando a criatividade, imaginação e o conhecimento das diferentes formas e cores; descobrir artistas, descodificar os diversos modos de linguagem; distinguir o figurativo e o abstrato, entre outros, encarando a Galeria como um espaço de aprendizagem, de troca de experiências e de enriquecimento pessoal e cultural.

SERVIÇO RESPONSÁVEL: Divisão de Cultura, Biblioteca e Arquivo

DESTINATÁRIOS: Educação Pré-Escolar

CALENDARIZAÇÃO: terça a sexta-feira
10h00 às 12h00 | 14h30 às 16h30

LOCAL: Galeria Municipal de Arte

Nº DE PARTICIPANTES: 1 turma

DURAÇÃO: 90 minutos

PREÇO: Gratuito

CONDIÇÕES DE PARTICIPAÇÃO:

Marcação obrigatória através do e-mail
galeriamunicipalarte@cm-barcelos.pt

INSCRIÇÕES: Obrigatórias

CONTACTOS:

253809695

galeriamunicipalarte@cm-barcelos.pt

GALERIA MUNICIPAL

VISITA GUIADA À EXPOSIÇÃO PRESENTE NA GALERIA

Educação Pré-Escolar

SINOPSE: Visita guiada à exposição presente na Galeria, sensibilizando as crianças para o contacto com as artes, deixando perceber que muito do que nos rodeia é arte ou está relacionado com ela: as ilustrações dos livros, os anúncios publicitários, as esculturas que decoram a cidade, o desenho da camisola que vestem e até os trabalhos de reciclagem que fazem com o (a) professor(a) na escola. Nesta visita guiada, vamos fazer uma viagem pela exposição e descobrir o que há nas obras de arte!

ENQUADRAMENTO CURRICULAR:
Área de Expressão e Comunicação

OBJETIVOS: Promover a interação das crianças com as artes, explorando a criatividade, imaginação e o conhecimento das diferentes formas e cores; descobrir artistas, descodificar os diversos modos de linguagem; distinguir o figurativo e o abstrato, entre outros, encarando a Galeria como um espaço de aprendizagem, de troca de experiências e de enriquecimento pessoal e cultural.

SERVIÇO RESPONSÁVEL: Divisão de Cultura, Biblioteca e Arquivo

OBSERVAÇÕES: no âmbito das exposições, que serão apresentadas na Galeria Municipal de Arte de Barcelos, será desenvolvido um Programa Paralelo, cuja programação será apresentada na abertura das exposições. As inscrições deverão ser efetuadas através do email da Galeria.

MAIS INFORMAÇÕES: galeriamunicipalarte@cm-barcelos.pt ou 253809695.

DESTINATÁRIOS: Educação Pré-Escolar

CALENDARIZAÇÃO: terça a sexta-feira
10h00 às 12h00 | 14h30 às 16h30

LOCAL: Galeria Municipal de Arte

Nº DE PARTICIPANTES: 1 turma

DURAÇÃO: 30 minutos

PREÇO: Gratuito

CONDIÇÕES DE PARTICIPAÇÃO:
Marcação obrigatória através do e-mail
galeriamunicipalarte@cm-barcelos.pt

INSCRIÇÕES: Obrigatórias

CONTACTOS:
253809695
galeriamunicipalarte@cm-barcelos.pt

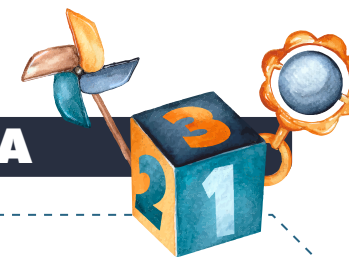

VISITAS ORIENTADAS

VISITA ORIENTADA ÀS EXPOSIÇÕES PATENTES NO MUSEU

OBJETIVOS: Facilitar e divulgar toda a informação necessária sobre o Museu de Olaria, a sua missão e objetivos, bem como sobre as exposições em vigor, estabelecendo um vínculo de comunicação e partilha com os educadores e crianças.

ENQUADRAMENTO CURRICULAR: Área de Formação Pessoal e Social

SERVIÇO RESPONSÁVEL: Serviço Educativo e de Animação do Museu de Olaria

Educadores de Infância e Educação Pré-Escolar

DESTINATÁRIOS: Educadores de infância e crianças da educação pré-escolar

CALENDARIZAÇÃO: terça a sexta-feira
10h00 às 12h00 | 14h00 às 16h30

LOCAL: Museu de Olaria

DURAÇÃO: 60 minutos | **PREÇO:** Gratuito

INSCRIÇÕES: Marcação obrigatória através do e-mail:
servicoeducativo@cm-barcelos.pt

CONTACTOS: 253809661 | 253824741
servicoeducativo@cm-barcelos.pt

DE ONDE NASCE O BARRO? | Atividade com Oficina de Modelagem

SINOPSE: o barro vem da terra, mais propriamente das barreiras, e antes que vá para o forno para cozer, já na forma de cântaro ou pote, por exemplo, passa por um interessante processo, que se pode conhecer na exposição Olaria de Portugal.

OBJETIVO: Proporcionar às crianças, através da visita à exposição em vigor, o conhecimento sobre o ciclo do barro e as suas diversas etapas, culminando com uma oficina de modelagem, onde podem experienciar o objeto abordado em visita.

ENQUADRAMENTO CURRICULAR: Área de Expressão e Comunicação

SERVIÇO RESPONSÁVEL: Serviço Educativo e de Animação do Museu de Olaria

Educação Pré-Escolar

DESTINATÁRIOS: Educação Pré-Escolar

CALENDARIZAÇÃO: terça a sexta-feira
10h00 às 12h00 | 14h00 às 16h30

LOCAL: Museu de Olaria

Nº DE PARTICIPANTES: 1 turma

DURAÇÃO: 90 a 120 minutos | **PREÇO:** Gratuito

INSCRIÇÕES: Marcação obrigatória através do e-mail:
servicoeducativo@cm-barcelos.pt

CONTACTOS: 253809661 | 253824741
servicoeducativo@cm-barcelos.pt

MUSEU DE OLARIA

A GALINHA QUE PUNHA OVOS DE OURO | Atividade de Pintura de Azulejo

Educação Pré-Escolar

SINOPSE: Existe no Museu uma belíssima escultura que nos remete para a história da “Galinha dos ovos de ouro”, uma das diversas fábulas mágicas de La Fontaine. Fazendo uma visita à árvore onde descansa a galinha mágica, com atenção, uma história vai-se ouvir e depois refletir sobre a sua mensagem.

OBJETIVO: Através da visita à escultura da "Galinha que punha ovos de ouro" e com o contar da sua história, proporcionar às crianças um momento lúdico que lhes demonstre a moral da história que se ilustra naquela peça e criar, em oficina, uma galinha com os seus ovos de ouro.

ENQUADRAMENTO CURRICULAR: Área de Expressão e Comunicação

SERVIÇO RESPONSÁVEL: Serviço Educativo e de Animação do Museu de Olaria

DESTINATÁRIOS: Educação Pré-Escolar

CALENDARIZAÇÃO: terça a sexta-feira
10h00 às 12h00 | 14h00 às 16h30

LOCAL: Museu de Olaria

Nº DE PARTICIPANTES: 1 turma

DURAÇÃO: 90 a 120 minutos | **PREÇO:** Gratuito

INSCRIÇÕES: Marcação obrigatória através do e-mail:
servicoeducativo@cm-barcelos.pt

CONTACTOS: 253809661 | 253824741
servicoeducativo@cm-barcelos.pt

A MÚSICA QUE NASCE DO BARRO | Atividade de Modelagem

Educação Pré-Escolar

SINOPSE: Com o barro fazem-se, não só, as conhecidas peças utilitárias, as peças de figurado, como também instrumentos musicais com sons muito interessantes.

OBJETIVO: Criar uma dinâmica com os participantes que permita cantar, experimentar instrumentos musicais e construir o seu próprio instrumento.

ENQUADRAMENTO CURRICULAR: Área de Expressão e Comunicação

SERVIÇO RESPONSÁVEL: Serviço Educativo e de Animação do Museu de Olaria

DESTINATÁRIOS: Educação Pré-Escolar

CALENDARIZAÇÃO: terça a sexta-feira
10h00 às 12h00 | 14h00 às 16h30

LOCAL: Museu de Olaria

Nº DE PARTICIPANTES: 1 turma

DURAÇÃO: 90 a 120 minutos | **PREÇO:** Gratuito

INSCRIÇÕES: Marcação obrigatória através do e-mail:
servicoeducativo@cm-barcelos.pt

CONTACTOS: 253809661 | 253824741
servicoeducativo@cm-barcelos.pt

MUSEU DE OLARIA

CRISTAS - O GALO QUE VIROU FANTOCHE! | Atividade com Oficina

Educação Pré-Escolar

ATIVIDADE COM OFICINA DE MODELAGEM OU PINTURA DE GALO

SINOPSE: O Galo de Barcelos é um dos grandes símbolos do concelho que, além de simbolizar a cidade em todo o país, tem um reconhecimento além fronteiras, sendo associado a um dos mais carismáticos símbolos nacionais.

OBJETIVO: Através de um diálogo realizado com um fantoche, pretende-se contar aos mais jovens a Lenda do Galo e de onde veio o galo de cerâmica, tão conhecido como Galo de Barcelos.

ENQUADRAMENTO CURRICULAR: Área de Formação Pessoal e Social

SERVIÇO RESPONSÁVEL: Serviço Educativo e de Animação do Museu de Olaria

DESTINATÁRIOS: Educação Pré-Escolar

CALENDARIZAÇÃO: terça a sexta-feira
10h00 às 12h00 | 14h00 às 16h30

LOCAL: Museu de Olaria

Nº DE PARTICIPANTES: 1 turma

DURAÇÃO: 90 a 120 minutos | **PREÇO:** Gratuito

INSCRIÇÕES: Marcação obrigatória através do e-mail:
servicoeducativo@cm-barcelos.pt

CONTACTOS: 253809661 | 253824741
servicoeducativo@cm-barcelos.pt

PLANO NACIONAL DAS ARTES

Educação Pré-Escolar

ATIVIDADE COM OFICINA DE MODELAGEM OU PINTURA DE GALO

SINOPSE: Poderão desenvolver-se, mediante propostas dos professores ou escolas, e de acordo com o Serviço Educativo e de Animação / Museu de Olaria, parcerias no âmbito do Plano Nacional das Artes.

ENQUADRAMENTO CURRICULAR: Área de Expressão e Comunicação

DESTINATÁRIOS: Educação Pré-Escolar

CALENDARIZAÇÃO: terça a sexta-feira
10h00 às 12h00 | 14h00 às 16h30

LOCAL: Museu de Olaria

Nº DE PARTICIPANTES: 1 turma

DURAÇÃO: 90 a 120 minutos | **PREÇO:** Gratuito

INSCRIÇÕES: Marcação obrigatória através do e-mail:
servicoeducativo@cm-barcelos.pt

CONTACTOS: 253809661 | 253824741
servicoeducativo@cm-barcelos.pt

MUSEU DE OLARIA

PROGRAMA DE EDUCAÇÃO ESTÉTICA E ARTÍSTICA

Educação Pré-Escolar

ATIVIDADE COM OFICINA DE MODELAGEM OU PINTURA DE GALO

SINOPSE: Poderão desenvolver-se, mediante propostas dos professores ou escolas, e de acordo com o Serviço Educativo e de Animação / Museu de Olaria, parcerias no âmbito do Programa de Educação Estética e Artística.

ENQUADRAMENTO CURRICULAR: Área de Expressão e Comunicação

DESTINATÁRIOS: Educação Pré-Escolar

CALENDARIZAÇÃO: terça a sexta-feira
10h00 às 12h00 | 14h00 às 16h30

LOCAL: Museu de Olaria

Nº DE PARTICIPANTES: 1 turma

DURAÇÃO: 90 a 120 minutos

PREÇO: Gratuito

INSCRIÇÕES: Marcação obrigatória através do e-mail:
servicoeducativo@cm-barcelos.pt

CONTACTOS: 253809661 | 253824741
servicoeducativo@cm-barcelos.pt

8 THEATRO GIL VICENTE



TEATRO | Chef Giovanni e o Tesouro da Alimentação Saudável, Companhia de Teatro de Santo Tirso Educação Pré-Escolar

SINOPSE: Um grande chef de cozinha, chef Giovanni de seu nome, chega para revelar a sua receita que nos levará ao tesouro da alimentação saudável. Só que, durante essa revelação, vai sendo interrompido por inúmeras personagens conhecidas e divertidas que nos ensinam que os legumes, a água e a fruta são importantes na nossa alimentação, ao contrário dos açúcares e da comida fast-food.

ENQUADRAMENTO CURRICULAR: Área de Formação Pessoal e Social

OBJETIVO: Este espetáculo pretende sensibilizar para a aquisição de hábitos de alimentação saudável, fazendo referência aos legumes, à água e à fruta como importantes ingredientes da alimentação.

SERVIÇO RESPONSÁVEL: Serviço Educativo do Theatro Gil Vicente

CALENDARIZAÇÃO:

17 e 18 de outubro de 2023 | 10h30 e 14h30

LOCAL: Theatro Gil Vicente

Nº DE PARTICIPANTES: 194 lugares

DURAÇÃO: 40 minutos | **PREÇO:** Gratuito

CONDIÇÕES DE PARTICIPAÇÃO:

Participação mediante reserva de bilhetes.

INSCRIÇÕES: A inscrição deverá ser formalizada através da ficha inscrição do serviço educativo.

CONTACTOS: 253809694

servicoeducativotgv@cm-barcelos.pt

TEATRO | Os Músicos de Bremen, A Capoeira – Companhia de Teatro de Barcelos Educação Pré-Escolar

SINOPSE: Um burro, um cão, um gato e um galo, eles nem imaginam a aventura que irão viver. Tudo tem início quando o burro, cansado de ser maltratado pelos seus donos, parte em direção aos seus sonhos. Ele tinha o desejo de ser músico, e só a cidade de Bremen, poderia dar tal oportunidade. Porém, a caminho, encontrou um cão que estava cansado e desgostoso com a vida. O seu dono também o maltratava. Já não era um cão jovem e, por isso, o seu dono já não encontrava qualidades no seu cão de caça. Aceitou o convite do burro e partiram juntos para Bremen. Pelo caminho, encontraram um gato, faminto e assustado. Este fugiu de casa quando se apercebeu que o seu dono se preparava para o matar, não tinha mais motivos para ficar com ele, era já um gato velho e já não

CALENDARIZAÇÃO:

14 de maio de 2024 | 10h30 e 14h30

LOCAL: Theatro Gil Vicente

Nº DE PARTICIPANTES: 194 lugares

DURAÇÃO: 50 minutos

PREÇO: Gratuito

CONDIÇÕES DE PARTICIPAÇÃO:

Participação mediante reserva de bilhetes.

THEATRO GIL VICENTE

tinha força para correr atrás dos ratos. Assim, aceitou fazer companhia ao burro e ao cão. Mais tarde, avistaram um galo que cantava euforicamente, também estava com seus dias contados. Viraria uma bela de uma canja, e assim aceitou juntar-se aos outros animais em direção Bremen. Uniram-se todos e juntos foram para Bremen.

O caminho seria perigoso, não imaginavam que iriam encontrar um gangue de perigosos ladrões. Teriam que se unir, para que juntos pudessem colocar os patifes para correr. Conseguirão os animais chegar a Bremen?

ENQUADRAMENTO CURRICULAR: Área de Formação Pessoal e Social

OBJETIVO: o espetáculo pretende estimular para os valores como a união e o respeito pelo próximo.

SERVIÇO RESPONSÁVEL: Serviço Educativo do Theatro Gil Vicente

INSCRIÇÕES: A inscrição deverá ser formalizada através da ficha inscrição do serviço educativo.

CONTACTOS: 253809694
servicoeducativotgv@cm-barcelos.pt

TEATRO | Arlequim Recicla assim, Companhia de Teatro de Santo Tirso

Educação Pré-Escolar

SINOPSE: Um arlequim, arrastando uma arca, chega atrasado para contar uma, duas ou quem sabe mais histórias. Especial como é, não se contenta em contar a história, ele revive-a e convida todos a participar nesta aventura que é imaginar e viver. Assim, a reciclagem torna-se presente e evidente tendo por base histórias infantis como a da “Branca de Neve e os Sete Anões” e a dos “Três Porquinhos”. Claro está, com o objetivo de ensinar a política dos 3’Rs...

ENQUADRAMENTO CURRICULAR: Área do Conhecimento do Mundo

OBJETIVO: Este espetáculo visa a promoção da reciclagem e a importância da política dos 3 R’s.

SERVIÇO RESPONSÁVEL: Serviço Educativo do Theatro Gil Vicente

CALENDARIZAÇÃO:

4 e 5 de junho de 2023 | 10h30 e 14h30

LOCAL: Theatro Gil Vicente

Nº DE PARTICIPANTES: 194 lugares

DURAÇÃO: 35 minutos

PREÇO: Gratuito

CONDIÇÕES DE PARTICIPAÇÃO:

Participação mediante reserva de bilhetes.

INSCRIÇÕES: A inscrição deverá ser formalizada através da ficha inscrição do serviço educativo.

CONTACTOS: 253809694
servicoeducativotgv@cm-barcelos.pt

THEATRO GIL VICENTE

CINEMA | Plano Nacional de Cinema

Educação Pré-Escolar

SINOPSE: Projeção de filmes do Plano Nacional de Cinema, direcionados para alunos da educação pré-escolar, 1.º, 2.º e 3.º ciclos do Ensino Básico e Ensino Secundário. Esta é uma iniciativa que prevê um programa de literacia para o cinema e de divulgação de obras cinematográficas nacionais junto do público escolar, garantindo instrumentos essenciais, leitura e interpretação de obras cinematográficas junto dos alunos das escolas abrangidos pelo programa. A escolha dos filmes baseia-se na lista de filmes referência 2021|2022 recomendados pela Direção-Geral da Educação.

ENQUADRAMENTO CURRICULAR: Área do Conhecimento do Mundo

OBJETIVOS: Complemento educativo ao Plano Curricular e ao Plano Nacional de Cinema.

SERVIÇO RESPONSÁVEL: Serviço Educativo do Theatro Gil Vicente

CALENDARIZAÇÃO: datas a articular de acordo com disponibilidade das escolas aderentes | 10h30

LOCAL: Theatro Gil Vicente

Nº DE PARTICIPANTES: 194 lugares

DURAÇÃO: Variável de acordo com o filme a exhibir

PREÇO: Gratuito

CONDIÇÕES DE PARTICIPAÇÃO:
Participação mediante reserva de bilhetes.

INSCRIÇÕES: A inscrição deverá ser formalizada através da ficha inscrição do serviço educativo.

CONTACTOS:
253809694
servicoeducativotgv@cm-barcelos.pt

VISITAS ORIENTADAS E CONVERSAS

Educação Pré-Escolar

SINOPSE: As visitas orientadas e conversas são uma oportunidade para conhecer a história e os bastidores do Theatro Gil Vicente. Este teatro, inaugurado a 31 de julho de 1902, encerrou ao público em 1992. Foi adquirido pela Câmara Municipal de Barcelos em 1995 tendo, então, dado início a um projeto de recuperação e reabilitação do edifício. Reabriu ao público a 7 de setembro de 2013.

ENQUADRAMENTO CURRICULAR: Área do Conhecimento do Mundo

OBJETIVO: conhecer o Theatro Gil Vicente e descobrir um pouco da sua história.

SERVIÇO RESPONSÁVEL: Serviço Educativo do Theatro Gil Vicente

CALENDARIZAÇÃO: terça a sexta-feira | 10h00 às 17h00

LOCAL: Theatro Gil Vicente

Nº DE PARTICIPANTE: 1 turma/sessão

DURAÇÃO: 30 minutos | **PREÇO:** Gratuito

INSCRIÇÕES: A inscrição deverá ser formalizada através da ficha inscrição do serviço educativo.

CONTACTOS: 253809694
servicoeducativotgv@cm-barcelos.pt

THEATRO GIL VICENTE

EXPOSIÇÕES

Educação Pré-Escolar

SINOPSE: Visitas às exposições patentes no café-concerto do Theatro Gil Vicente.

ENQUADRAMENTO CURRICULAR:
Área do Conhecimento do Mundo

OBJETIVOS: Visitar exposições patentes no café-concerto do Theatro Gil Vicente.

SERVIÇO RESPONSÁVEL: Serviço Educativo do Theatro Gil Vicente

CALENDARIZAÇÃO: terça a sexta-feira | 10h00 às 17h00

LOCAL: Theatro Gil Vicente

Nº DE PARTICIPANTES: 1 turma/sessão

DURAÇÃO: 30 minutos | **PREÇO:** Gratuito

INSCRIÇÕES: A inscrição deverá ser formalizada através da ficha inscrição do serviço educativo.

CONTACTOS:

253809694

servicoeducativotgv@cm-barcelos.pt

THEATRO GIL VICENTE

ENSAIOS ABERTOS

Educação Pré-Escolar

SINOPSE: Assistir a ensaios gerais de grupos que realizarão espetáculo no Theatro Gil Vicente.

ENQUADRAMENTO CURRICULAR:
Área de Expressão e Comunicação

OBJETIVOS: Assistir a ensaios gerais decorrentes de espetáculo a realizar no Theatro Gil Vicente.

SERVIÇO RESPONSÁVEL: Serviço Educativo do Theatro Gil Vicente

CALENDARIZAÇÃO: Datas e horários a articular de acordo com a programação.

LOCAL: Theatro Gil Vicente

Nº DE PARTICIPANTES: 1 turma/sessão

DURAÇÃO: 30 minutos

PREÇO: Gratuito

CONDIÇÕES DE PARTICIPAÇÃO: mediante reserva, limitado ao número de lugares disponíveis.

INSCRIÇÕES: A inscrição deverá ser formalizada através da ficha inscrição do serviço educativo.

CONTACTOS:
253809694
servicoeducativotgv@cm-barcelos.pt

9 TURISMO



CARNAVAL POPULAR | DESFILE DAS ESCOLAS

Educação Pré-Escolar

SINOPSE: O desfile de Carnaval das escolas visa envolver a comunidade escolar nesta atividade, recriando as mais autênticas tradições do Carnaval popular português, proporcionando aos mais novos a possibilidade de ter uma experiência carnavalesca diferente e plural, bem como um envolvimento efetivo neste evento popular.

ENQUADRAMENTO CURRICULAR:

Área do Conhecimento do Mundo

SERVIÇO RESPONSÁVEL: Divisão de Turismo

OBSERVAÇÕES: O transporte e o seguro dos participantes deverão ser assegurados pela respetiva escola.

DESTINATÁRIOS: Educação Pré-Escolar

CALENDARIZAÇÃO: 09 de fevereiro de 2024 | 14h30

LOCAL: Centro da Cidade

DURAÇÃO: 2h00m

PREÇO: Gratuito

INSCRIÇÕES:

A inscrição deverá ser formalizada através do preenchimento da ficha de inscrição enviada pelos Serviços de Turismo.

CONTACTOS:

253 811 882

turismo@cm-barcelos.pt



BARCELOS
MUNICÍPIO



Barcelos
CIDADE
EDUCADORA