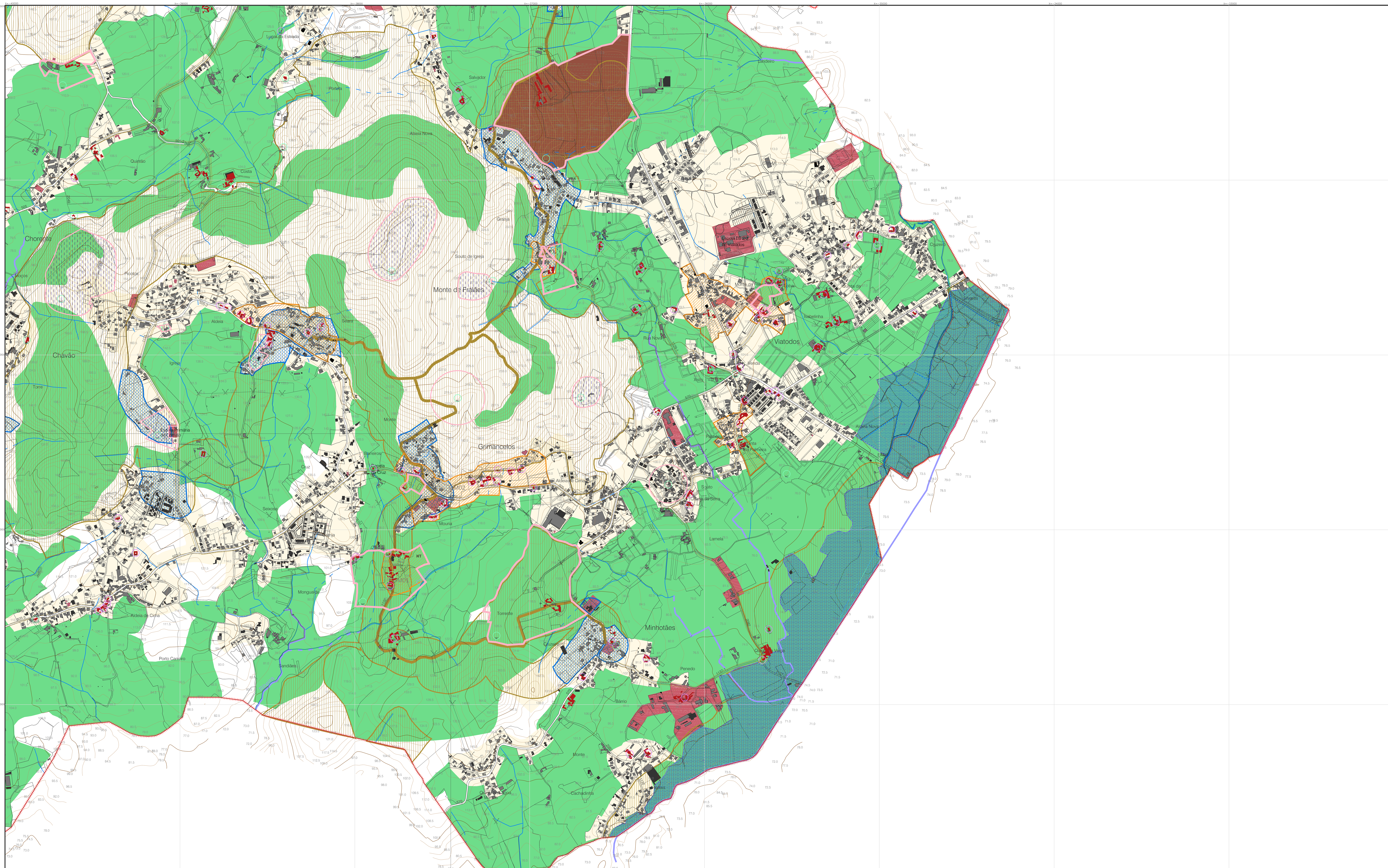

BENS IMÓVEIS INVENTARIADOS

- Categoria C - Bens Imóveis Não Classificados a Salvaguardar
  - Edifício
- Caminho de Santiago
- Zona de Salvaguarda Arqueológica
- Zona de Salvaguarda Arquitectónica
- Categoria D - Bens Imóveis Não Classificados de Alçados a Conservar
  - Edifício

- Limite do concelho (CAOP 2014)
- Perímetro Urbano
- Curvas de nível (equidistância = 5 metros)
- 91.5 Ponto cotado
- Domínio hídrico
- Albufeira
- Faixa de protecção a Albufeira

ZONAMENTO ACÚSTICO

- Zonas Sensíveis
- Zonas Mistas

ESTRUTURA ECOLÓGICA MUNICIPAL

- Estrutura Ecológica Fundamental
- Estrutura Ecológica Integrada - Corredor Ecológico do Cávado (PROF BM)
- Estrutura Ecológica Integrada
- Estrutura Ecológica Urbana

NÚCLEOS TRADICIONAIS

- NT Núcleos Tradicionais

BARCELOS
MUNICÍPIO

2014

PLANO DIRECTOR MUNICIPAL

CARTA DE ORDENAMENTO - II
Protecção de Valores e Recursos Naturais

Setembro 2014

Entidade Proprietária: Comunidade Intermunicipal do Cávado e Direcção Geral do Território
Entidade Produtora: ARTOP, Aero-Topográfica, Lda.
Homologação: Instituto Geográfico Português, Proc. n.º 57, 12/05/2009
Exactidão Planimétrica: e.m.q. 1,50m
Exactidão Altimétrica: P.C. e.m.q. 1,60m
Exactidão Temática: melhor que 90%
Precisão Posicional nominal: 2,2m
Sistema de Projecção: Projecção Rectangular de Gauss - Elipsóide de Hayford
Sistema de Referência: DATUM 73 (Melriça), Elipsóide Internacional, Datum Altimétrico Nacional (Cascais)

Origem das Coordenadas Rectangulares - Ponto Central
φ = 39° 40' λ = 8° 07' 54,"862 W de Gr
Falsa origem: 180,598m W e 86,990m N do Ponto Central

	41-3			
54-2	55-1	55-2		
54-4	55-3	55-4	56-3	
68-2	69-1	69-2	70-1	
68-4	69-3	69-4	70-3	
82-2	83-1	**83-2**		
	83-3			

83-2

N

0 1000 2000 5000

ESCALA 1:10 000