



BARCELOS  
MUNICÍPIO

# PROGRAMA DE ATIVIDADES PARA A COMUNIDADE ESCOLAR

2022-2023

**EDUCAÇÃO PRÉ-ESCOLAR**

Informação disponível na **Agenda Barcelos**  
Em atualização permanente em:  
[agenda.barcelos.pt/eventos/escolas-46](https://agenda.barcelos.pt/eventos/escolas-46)



Barcelos  
CIDADE  
EDUCADORA



Caros Educadores de Infância, Coordenadores das Escolas, Diretores de Agrupamento e Encarregados de Educação,

Embora a educação pré-escolar seja ainda facultativa, seremos certamente unânimes em considerá-la uma das raízes da estrutura da educação das nossas crianças.

Se o acesso à educação é um direito consagrado, à educação de infância é fixado um papel determinante na promoção de uma maior igualdade de oportunidades relativamente às condições de vida e aprendizagens futuras, sobretudo para as crianças cuja cultura familiar está mais distante da cultura escolar (OCEPE, 2016).

Conscientes do impacto da educação pré-escolar na vida das crianças e na preparação do seu futuro (escolar, pessoal e social), os municípios têm o dever de participar na construção de uma escola que vá para além dos seus muros, proporcionando diferentes formas de relação, de informação, de sensibilização estética e de compreensão do mundo.

Para o efeito, o Município de Barcelos compromete-se, para o presente ano letivo, a apoiar financeiramente as atividades previstas no Plano de Atividades dos Agrupamentos e da Escola não Agrupada.

É, também, por isso e para isso que a Câmara Municipal de Barcelos construiu um programa de atividades para o pré-escolar, que agora apresentamos, esperando que vá ao encontro das vossas expectativas nesta missão gigante, que é de todos e que vai muito para além da promoção do sucesso escolar: criar crianças felizes, sensíveis e informadas, na firme convicção de que só assim se tornarão adultos equilibrados, socialmente responsáveis, justos e solidários.

Desejo a todos um ano letivo feliz, repleto de muitas brincadeiras e aprendizagens.

Mariana Carvalho  
(Vereadora do Pelouro da Educação)

**Apoio financeiro** ao plano de atividades  
por **n.º de alunos** do Agrupamento de Escolas / Escola não Agrupada



## ÍNDICE DE SERVIÇOS

<b>1</b>	<b>AMBIENTE</b>	<b>02</b>
<b>2</b>	<b>BIBLIOTECA MUNICIPAL</b>	<b>08</b>
<b>3</b>	<b>GALERIA MUNICIPAL</b>	<b>14</b>
<b>4</b>	<b>MUSEU DE OLARIA</b>	<b>17</b>
<b>5</b>	<b>THEATRO GIL VICENTE</b>	<b>21</b>
<b>6</b>	<b>TURISMO</b>	<b>29</b>



# AMBIENTE



## Projeto | "HORTA FLOR"

Educação Pré-Escolar

**SINOPSE:** Este projeto consiste na realização de uma horta em forma de flor, ou outra forma apelativa, recorrendo à reutilização de materiais, onde são plantadas hortícolas em consociação com aromáticas e flores. As flores são importantes para atrair os insetos polinizadores que são essenciais à biodiversidade do planeta.

**ENQUADRAMENTO NO PROGRAMA CURRICULAR:**  
Área do Conhecimento do Mundo.

**OBJETIVO:** Despertar o interesse dos alunos para o cultivo da horta, conhecimento do processo de germinação/plantação e crescimento das plantas. Sensibilizar para a importância dos polinizadores e dos cuidados com o cultivo das plantas.

**OBSERVAÇÕES:** A participação no projeto encontra-se regulamentada nas normas de participação. O Município fornecerá ferramentas, plantas aromáticas, variedades hortícolas e flores. Será realizada uma sessão para esclarecimento técnico sobre a execução da horta em cada estabelecimento concorrente.

**SERVIÇO RESPONSÁVEL:** Divisão de Ambiente e Recursos Naturais

**DESTINATÁRIOS:** Educação Pré-Escolar

**CALENDARIZAÇÃO:** outubro de 2022 a junho de 2023

**LOCAL:** Estabelecimentos de ensino

**DURAÇÃO:** 2 horas

**PREÇO:** Gratuito

**CONDIÇÕES DE PARTICIPAÇÃO:** Inscrição obrigatória e limitada a 12 estabelecimentos de ensino.

**INSCRIÇÃO:** [gambiente@cm-barcelos.pt](mailto:gambiente@cm-barcelos.pt)

**CONTACTOS:**  
253809600  
[gambiente@cm-barcelos.pt](mailto:gambiente@cm-barcelos.pt)

## Projeto | "CANTEIRO DE POLINIZADORES"

Educação Pré-Escolar

**SINOPSE:** Este projeto consiste na manutenção dos Canteiros de Polinizadores do ano 2021/2022 e adesão de novas candidaturas.

Dar a conhecer a importância da polinização para a biodiversidade e para a sustentabilidade dos ecossistemas.

**ENQUADRAMENTO NO PROGRAMA CURRICULAR:**  
Área do Conhecimento do Mundo.

**DESTINATÁRIOS:** Educação Pré-Escolar

**CALENDARIZAÇÃO:** outubro de 2022 a junho de 2023

**LOCAL:** Estabelecimentos de ensino

**DURAÇÃO:** Não se aplica

**PREÇO:** Gratuito

## AMBIENTE

**OBJETIVO:** Dar a conhecer a importância da polinização para a biodiversidade e para a sustentabilidade dos ecossistemas.

**OBSERVAÇÕES:** A participação no projeto encontra-se regulamentada nas normas de participação. O Município, às novas candidaturas, fornecerá ferramentas, plantas aromáticas e medicinais, bem como um guia de campo e será prestado esclarecimento técnico aos alunos sobre a execução dos canteiros.

**SERVIÇO RESPONSÁVEL:** Divisão de Ambiente e Recursos Naturais

**CONDIÇÕES DE PARTICIPAÇÃO:** Inscrição obrigatória e limitada a 6 novos projetos.

**INSCRIÇÃO:** [gambiente@cm-barcelos.pt](mailto:gambiente@cm-barcelos.pt)

**CONTACTOS:**  
253809600  
[gambiente@cm-barcelos.pt](mailto:gambiente@cm-barcelos.pt)

### Oficina "A IMPORTÂNCIA DOS POLINIZADORES"

Educação Pré-Escolar

**SINOPSE:** Sem jardins, sem flores, sem árvores, não existem borboletas nem abelhas. Nos dias que correm, a preocupação com a extinção de insetos polinizadores é cada vez maior devido aos problemas que podem surgir caso estes desapareçam. A escassez de frutas e legumes é uma possível realidade que poderá levar a humanidade a ter uma dieta pobre, menos diversificada.

**ENQUADRAMENTO NO PROGRAMA CURRICULAR:**

Área do Conhecimento do Mundo.

**OBJETIVO:** Dar a conhecer a importância da polinização para a biodiversidade e para a sustentabilidade dos ecossistemas.

**SERVIÇO RESPONSÁVEL:** Divisão de Ambiente e Recursos Naturais

**DESTINATÁRIOS:** Educação Pré-Escolar

**CALENDARIZAÇÃO:** outubro de 2022 a junho de 2023

**LOCAL:** Estabelecimento de ensino

**DURAÇÃO:** 2 horas

**PREÇO:** Gratuito

**CONDIÇÕES DE PARTICIPAÇÃO:**

Inscrição obrigatória e limitada a 6 sessões.

**INSCRIÇÃO:** [gambiente@cm-barcelos.pt](mailto:gambiente@cm-barcelos.pt)

**CONTACTOS:** 253809600 | [gambiente@cm-barcelos.pt](mailto:gambiente@cm-barcelos.pt)

## AMBIENTE

### Visita de Estudo - QUINTA PEDAGÓGICA D' ALVARENGA

Educação Pré-Escolar

**SINOPSE:** Dar a conhecer um espaço educativo que proporciona o contacto com a natureza, mediante a participação em várias atividades, desde a realização de experiências em laboratório, observação de animais, slide, equitação e percursos pedestres.

Proporcionar aos alunos um dia na Quinta Pedagógica com diversas atividades vocacionadas para a temática do ambiente.

**ENQUADRAMENTO NO PROGRAMA CURRICULAR:**

Área do Conhecimento do Mundo.

**OBJETIVO:** Usufruir de atividades pedagógico-ambientais e descobrir a natureza.

**OBSERVAÇÕES:** O Município disponibiliza o transporte.

**SERVIÇO RESPONSÁVEL:** Divisão de Ambiente e Recursos Naturais

**DESTINATÁRIOS:** Educação Pré-Escolar

**CALENDARIZAÇÃO:** outubro de 2022 a junho de 2023

**LOCAL:** Quinta Pedagógica D'Alvarenga (Didálvi), Alvito S. Pedro

**DURAÇÃO:** 1 dia | **PREÇO:** Gratuito

**CONDIÇÕES DE PARTICIPAÇÃO:** Inscrição obrigatória e limitada a 2 visitas, com um número máximo de 30 participantes cada.

2 visitas: alunos 5/6 anos

**INSCRIÇÃO:** [gambiente@cm-barcelos.pt](mailto:gambiente@cm-barcelos.pt)

**CONTACTOS:** 253809600 | [gambiente@cm-barcelos.pt](mailto:gambiente@cm-barcelos.pt)

### Workshop - SEMENTEIRA AUTÓCTONE

Educação Pré-Escolar

**SINOPSE:** Dar a conhecer aos alunos as árvores que fazem parte da nossa Floresta Autóctone, bem como o processo de germinação.

**ENQUADRAMENTO NO PROGRAMA CURRICULAR:**

Área do Conhecimento do Mundo.

**OBJETIVO:** O workshop consiste em encapsular sementes em argila, de modo a proteger e proporcionar um ambiente adequado à germinação. Posteriormente serão lançadas pelos alunos em áreas a reflorestar.

**SERVIÇO RESPONSÁVEL:** Divisão de Ambiente e Recursos Naturais

**DESTINATÁRIOS:** Educação Pré-Escolar

**CALENDARIZAÇÃO:** outubro e novembro de 2022

**LOCAL:** Estabelecimentos de ensino

**DURAÇÃO:** 2 horas | **PREÇO:** Gratuito

**CONDIÇÕES DE PARTICIPAÇÃO:** Inscrições obrigatórias e limitadas ao número de vagas (10 sessões).

**INSCRIÇÃO:** [gambiente@cm-barcelos.pt](mailto:gambiente@cm-barcelos.pt)

**CONTACTOS:** 253809600 | [gambiente@cm-barcelos.pt](mailto:gambiente@cm-barcelos.pt)

# AMBIENTE

## Oficina - COMPOSTAGEM

Educação Pré-Escolar

**SINOPSE:** Demonstrar o processo de valorização da matéria orgânica. Os técnicos do município promovem uma apresentação do processo de compostagem no local.

**ENQUADRAMENTO NO PROGRAMA CURRICULAR:**  
Área do Conhecimento do Mundo.

**OBJETIVO:** Incentivar à separação de resíduos e aproveitamento da matéria orgânica (compostagem).

**SERVIÇO RESPONSÁVEL:** Divisão de Ambiente e Recursos Naturais

**DESTINATÁRIOS:** Educação Pré-Escolar

**CALENDARIZAÇÃO:** outubro de 2022 a junho de 2023

**LOCAL:** Estabelecimentos de ensino ou instituição

**DURAÇÃO:** 2 horas

**PREÇO:** Gratuito

**CONDIÇÕES DE PARTICIPAÇÃO:**

A inscrição é obrigatória e limitada a 10 sessões

**INSCRIÇÃO:** [gambiente@cm-barcelos.pt](mailto:gambiente@cm-barcelos.pt)

**CONTACTOS:** 253809600 | [gambiente@cm-barcelos.pt](mailto:gambiente@cm-barcelos.pt)

## Sessão "SEPARAÇÃO DOS RESÍDUOS"

Educação Pré-Escolar

**SINOPSE:** Os técnicos do município promovem uma apresentação sobre a importância da separação dos resíduos e da reciclagem.

**ENQUADRAMENTO NO PROGRAMA CURRICULAR:**  
Área do Conhecimento do Mundo.

**OBJETIVO:** Incentivar à separação de resíduos.

**SERVIÇO RESPONSÁVEL:** Divisão de Ambiente e Recursos Naturais

**DESTINATÁRIOS:** Educação Pré-Escolar

**CALENDARIZAÇÃO:** janeiro a junho de 2023

**LOCAL:** Estabelecimentos de ensino

**DURAÇÃO:** 60 minutos

**PREÇO:** Gratuito

**CONDIÇÕES DE PARTICIPAÇÃO:**

A inscrição é obrigatória e limitada a 10 sessões

**INSCRIÇÃO:** [gambiente@cm-barcelos.pt](mailto:gambiente@cm-barcelos.pt)

**CONTACTOS:** 253809600 | [gambiente@cm-barcelos.pt](mailto:gambiente@cm-barcelos.pt)

## AMBIENTE

### CONCURSO NATAL ECOLÓGICO – ÁRVORE DE NATAL

Educação Pré-Escolar

**SINOPSE:** Os candidatos devem desenvolver um trabalho sob o tema “Árvore de Natal”, utilizando material reutilizado e/ou reciclado.

**ENQUADRAMENTO NO PROGRAMA CURRICULAR:**  
Área do Conhecimento do Mundo.

**OBJETIVO:** Alertar para a excessiva produção de resíduos e incentivar a criatividade, através da reutilização de materiais.

**OBSERVAÇÕES:** A participação no concurso encontra-se regulamentada nas normas de participação.

**SERVIÇO RESPONSÁVEL:** Divisão de Ambiente e Recursos Naturais

**DESTINATÁRIOS:** Educação Pré-Escolar

**CALENDARIZAÇÃO:**

Candidaturas: 30 de novembro

Entrega dos trabalhos: 16 de dezembro

**LOCAL EXPOSIÇÃO:** A designar | **PREÇO:** Gratuito

**CONDIÇÕES DE PARTICIPAÇÃO:**

A inscrição é obrigatória e limitada a 20 trabalhos

Mínimo: 5 trabalhos

**INSCRIÇÃO:** [gambiente@cm-barcelos.pt](mailto:gambiente@cm-barcelos.pt)

**CONTACTOS:** 253809600 | [gambiente@cm-barcelos.pt](mailto:gambiente@cm-barcelos.pt)

### Projeto DESFILE ECOLÓGICO

Educação Pré-Escolar

**SINOPSE:** O Projeto consiste na elaboração de modelos de vestuário realizados pelos próprios estabelecimentos de ensino, a partir de materiais reciclados e culmina numa passagem de modelos. O tema deverá ser alusivo à preservação do ambiente.

**ENQUADRAMENTO NO PROGRAMA CURRICULAR:**  
Área do Conhecimento do Mundo.

**OBJETIVO:** Promover a reutilização e reciclagem de materiais na elaboração de vestuário para um desfile.

**OBSERVAÇÕES:** A participação no concurso encontra-se regulamentada nas normas de participação.

**SERVIÇO RESPONSÁVEL:** Divisão de Ambiente e Recursos Naturais

**DESTINATÁRIOS:** Educação Pré-Escolar

**CALENDARIZAÇÃO:**

Candidaturas: 31 de janeiro de 2023

Desfile: 5 de junho de 2023

**LOCAL DESFILE:** A designar

**DURAÇÃO:** Não se aplica | **PREÇO:** Gratuito

**CONDIÇÕES DE PARTICIPAÇÃO:**

A inscrição é obrigatória e limitada a 10 trabalhos

Mínimo: 5 trabalhos

**INSCRIÇÃO:** [gambiente@cm-barcelos.pt](mailto:gambiente@cm-barcelos.pt)

**CONTACTOS:** 253809600 | [gambiente@cm-barcelos.pt](mailto:gambiente@cm-barcelos.pt)



## AMBIENTE

### SEMANA EUROPEIA DE PREVENÇÃO DE RESÍDUOS | Filme Educativo - Resíduos

Educação Pré-Escolar

**SINOPSE:** Divulgação de uma curta-metragem sobre a separação de resíduos no concelho de Barcelos.

**ENQUADRAMENTO NO PROGRAMA CURRICULAR:**  
Área do Conhecimento do Mundo.

**OBJETIVO:** Sensibilizar a população para a recolha seletiva.

**OBSERVAÇÃO:** O Município disponibiliza o transporte.

**SERVIÇO RESPONSÁVEL:** Divisão de Ambiente e Recursos Naturais

**DESTINATÁRIOS:** Educação Pré-Escolar

**CALENDARIZAÇÃO:** 25 de novembro de 2022

**LOCAL:** Theatro Gil Vicente

**DURAÇÃO:** 2 horas

**PREÇO:** Gratuito

**CONDIÇÕES DE PARTICIPAÇÃO:**

A inscrição é obrigatória e limitada

**INSCRIÇÃO:** [gambiente@cm-barcelos.pt](mailto:gambiente@cm-barcelos.pt)

**CONTACTOS:** 253809600

[gambiente@cm-barcelos.pt](mailto:gambiente@cm-barcelos.pt)

### DESFILE ECOLÓGICO

Educação Pré-Escolar

**SINOPSE:** Realização de uma passagem de modelos, com roupas elaboradas pelos estabelecimentos concorrentes ao Projeto “Desfile Ecológico”.

**OBJETIVOS:** Promover a reutilização e reciclagem de materiais na elaboração de vestuário para um desfile.

**OBSERVAÇÕES:** O Município disponibiliza o transporte.

**SERVIÇO RESPONSÁVEL:** Divisão de Ambiente e Recursos Naturais

**DESTINATÁRIOS:** Educação Pré-Escolar

**CALENDARIZAÇÃO:** 5 de junho de 2023

**LOCAL:** A designar

**DURAÇÃO:** 3 horas

**PREÇO:** Gratuito

**CONDIÇÕES DE PARTICIPAÇÃO:** Não se aplica

**INSCRIÇÃO:** Não se aplica

**CONTACTOS:** 253809600

[gambiente@cm-barcelos.pt](mailto:gambiente@cm-barcelos.pt)

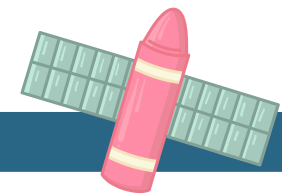

## Oficina "UNIDOS COM O MUNDO"

Educação Pré-Escolar

### SINOPSE:

«Até àquele momento, sempre pensara que os seus pompons lhe ficavam muito bem. A mãe e o pai queixavam-se dos buracos que a Marielle fazia na roupa quando jogava à bola, mas diziam que ela tinha o cabelo mais lindo da família.» Marielle é uma menina orgulhosa do seu afro, até ao dia em que alguém lhe diz que, para o dia da fotografia na escola, tem de pôr o cabelo lindo e arranjado. Oficina baseada no livro "Aventureira Marielle e o dia da fotografia".

### ENQUADRAMENTO NO PROGRAMA CURRICULAR:

Respeitar a diversidade e solidarizar-se com os outros.  
Desenvolver uma atitude crítica e interventiva relativamente ao que se passa no mundo que o rodeia.

**OBJETIVOS:** Colocar os alunos em contacto direto com os livros, cores, formas e possibilidades criativas, contribuindo para o seu desenvolvimento cognitivo, afetivo e cultural.

**SERVIÇO RESPONSÁVEL:** Biblioteca Municipal

**DESTINATÁRIOS:** Educação Pré-Escolar

**CALENDARIZAÇÃO:** quarta e quinta-feira, às 09h30

**LOCAL:** Escolas

**Nº DE PARTICIPANTES:** 1 turma

**DURAÇÃO:** 50 minutos

**PREÇO:** Gratuito

**INSCRIÇÕES:**

[servicoeducativobmb@cm-barcelos.pt](mailto:servicoeducativobmb@cm-barcelos.pt)

**CONTACTOS:**

253809641

[servicoeducativobmb@cm-barcelos.pt](mailto:servicoeducativobmb@cm-barcelos.pt)

# BIBLIOTECA

## VISITA GUIADA À BIBLIOTECA

Educação Pré-Escolar

### SINOPSE:

A visita inicia-se com uma viagem das crianças pelos diferentes espaços da Biblioteca Municipal. Num momento, as crianças são convidadas a explorar o fundo documental que se encontra na Sala Infantil e Juvenil. A visita termina com um ateliê ou uma sessão de cinema.

### ENQUADRAMENTO NO PROGRAMA CURRICULAR:

Compreender que a leitura e a escrita são atividades que proporcionam prazer e satisfação.

**OBJETIVOS:** Esta atividade tem como objetivo explorar os espaços e serviços que a Biblioteca Municipal tem para oferecer aos seus leitores. Procura proporcionar aos alunos momentos lúdicos de leitura, pesquisa ou cinema.

**SERVIÇO RESPONSÁVEL:** Biblioteca Municipal

**DESTINATÁRIOS:** Educação Pré-Escolar

**CALENDARIZAÇÃO:** quarta e quinta-feira, às 09h30

**LOCAL:** Biblioteca Municipal

**Nº DE PARTICIPANTES:** 1 turma

**DURAÇÃO:** 50 minutos

**PREÇO:** Gratuito

**INSCRIÇÕES:**

servicoeducativobmb@cm-barcelos.pt

**CONTACTOS:**

253809641

servicoeducativobmb@cm-barcelos.pt

## CONTOS COM MAGIA

Educação Pré-Escolar

### SINOPSE:

Sessão interativa e divertida de contos para a infância, com recurso a livros ilustrados, pop-ups, fantoches, jogos, cantigas, truques de magia e música tocada ao vivo. Procuram ser momentos únicos de interação do contador com o público, levando os alunos a deixarem-se habitar pelas palavras. Muitas palavras. Algumas familiares e outras desconhecidas. Consoladoras ou provocantes. Mas todas elas em voz alta.

### ENQUADRAMENTO NO PROGRAMA CURRICULAR:

Usar a leitura e a escrita com diferentes funcionalidades nas atividades, rotinas e interações com outros; compreender que a leitura e a escrita são atividades que proporcionam prazer e satisfação.

**OBJETIVOS:** Promover a leitura através da educação pela arte.

**SERVIÇO RESPONSÁVEL:** Biblioteca Municipal

**DESTINATÁRIOS:** Educação Pré-Escolar | 2 turmas

**DINAMIZAÇÃO:** vários contadores de histórias

**HORÁRIO:** 10h00

**LOCAL:** Biblioteca Municipal

**Nº DE PARTICIPANTES:** 2 turmas

**DURAÇÃO:** 45 minutos

**PREÇO:** Gratuito

**INSCRIÇÕES:**

servicoeducativomb@cm-barcelos.pt

**CONTACTOS:**

253809641

servicoeducativomb@cm-barcelos.pt

## ENCONTRO COM ESCRITORES E ILUSTRADORES

Educação Pré-Escolar

### SINOPSE:

Tem em vista aproximar os alunos ao universo da criação literária, procurando trazer à Biblioteca Municipal, às Bibliotecas Escolares e às Escolas do concelho, escritores e ilustradores de reconhecido mérito.

### ENQUADRAMENTO NO PROGRAMA CURRICULAR:

Usar a leitura e a escrita com diferentes funcionalidades nas atividades, rotinas e interações com outros. Compreender que a leitura e a escrita são atividades que proporcionam prazer e satisfação.

**OBJETIVOS:** Estimular e consolidar hábitos da leitura nos alunos.

**OBSERVAÇÕES:** Condições específicas da sessão: espaço especialmente preparado para a receção do autor, sem mesas, sempre que possível, com cadeiras para os alunos e micro, para um melhor diálogo do autor com os participantes.

**SERVIÇO RESPONSÁVEL:** Biblioteca Municipal

**DESTINATÁRIOS:** Educação Pré-Escolar

**CALENDARIZAÇÃO:** A combinar

**HORÁRIO:** 10h00

**LOCAL:** Biblioteca Municipal e Escolas

**Nº DE PARTICIPANTES:**

a combinar, conforme autor/ilustrador

**DURAÇÃO:** 90 minutos

**PREÇO:** Gratuito

**INSCRIÇÕES:**

servicoeducativobmb@cm-barcelos.pt

**CONTACTOS:**

253809641

servicoeducativobmb@cm-barcelos.pt

## CINE´BIB - SESSÃO DE CINEMA NA BIBLIOTECA MUNICIPAL

Educação Pré-Escolar

### SINOPSE:

As sessões consistem na projeção de um filme do fundo documental da Biblioteca Municipal, adaptado à idade dos alunos. Por solicitação prévia do educador, sempre que possível, os filmes poderão reportar-se a temáticas específicas.

### ENQUADRAMENTO NO PROGRAMA CURRICULAR:

Desenvolver uma atitude crítica e interventiva relativamente ao que se passa no mundo que os rodeia.

**OBJETIVOS:** Promover o contacto dos alunos com diferentes tipos de comunicação e leitura.

**SERVIÇO RESPONSÁVEL:** Biblioteca Municipal

**DESTINATÁRIOS:** Educação Pré-Escolar

**CALENDARIZAÇÃO:** segunda a sexta-feira

**LOCAL:** Biblioteca Municipal de Barcelos

**Nº DE PARTICIPANTES:** até 100 alunos

**DURAÇÃO:** variável, de acordo com o filme

**PREÇO:** Gratuito

**INSCRIÇÕES:**

servicoeducativobmb@cm-barcelos.pt

**CONTACTOS:**

253809641

servicoeducativobmb@cm-barcelos.pt

## BEI - Biblioteca Escolar Itinerante

Educação Pré-Escolar

### SINOPSE:

A BEI - Biblioteca Escolar Itinerante é constituída por seis "Baús de Livros", indicados para as crianças da Educação pré-escolar.

Os Baús integram livros de conteúdo diversificado, abarcando diferentes áreas do conhecimento.

### ENQUADRAMENTO NO PROGRAMA CURRICULAR:

Compreender que a leitura e a escrita são atividades que proporcionam prazer e satisfação.

**OBJETIVOS:** Promover o contacto próximo dos alunos com os livros e desenvolver os hábitos de leitura.

**OBSERVAÇÕES:** A solicitação do Baú deverá ser efetuada pelo coordenador do estabelecimento de ensino. O transporte do Baú é assegurado por um técnico da Biblioteca Municipal, que explicará o funcionamento deste serviço. O Baú permanece no jardim de infância ou na escola pelo período de um mês, podendo ser solicitada a renovação ou substituição por outro Baú, cuja aprovação dependerá da existência de pedidos pendentes de outras instituições.

**SERVIÇO RESPONSÁVEL:** Biblioteca Municipal

**DESTINATÁRIOS:** Educação Pré-Escolar

**CALENDARIZAÇÃO:** A combinar

**LOCAL:** Escolas

**Nº DE PARTICIPANTES:** Todos os alunos

**DURAÇÃO:** 1 mês

**PREÇO:** Gratuito

**INSCRIÇÕES:**

[servicoeducativomb@cm-barcelos.pt](mailto:servicoeducativomb@cm-barcelos.pt)

**CONTACTOS:**

253809641

[servicoeducativomb@cm-barcelos.pt](mailto:servicoeducativomb@cm-barcelos.pt)



## VISITA GUIADA À EXPOSIÇÃO PRESENTE NA GALERIA

Educação Pré-Escolar

**SINOPSE:** Visita guiada à exposição presente na Galeria, sensibilizando as crianças para o contacto com as artes, deixando perceber que muito do que nos rodeia é arte ou está relacionado com ela: as ilustrações dos livros, os anúncios publicitários, as esculturas que decoram a cidade, o desenho da camisola que vestem e até os trabalhos de reciclagem que fazem com o(a) professor(a) na escola. Nesta visita guiada, vamos fazer uma viagem pela exposição e aprender a ler imagens!

**ENQUADRAMENTO NO PROGRAMA CURRICULAR:**

Expressão plástica - compreensão das Artes no contexto da fruição e contemplação;

Desenvolvimento da capacidade de expressão, observação e comunicação.

**OBJETIVOS:** Promover a interação das crianças com as artes, explorando a criatividade, imaginação e o conhecimento das diferentes formas e cores;  
Descobrir artistas, descodificar os diversos modos de linguagem;  
Distinguir o figurativo e o abstrato, entre outros, encarando a Galeria como um espaço de aprendizagem, de troca de experiências e de enriquecimento pessoal e cultural.

**SERVIÇO RESPONSÁVEL:** Serviço Educativo da Galeria Municipal de Arte

**DESTINATÁRIOS:** Educação Pré-Escolar

**CALENDARIZAÇÃO:** terça a sexta-feira  
10h00 às 12h00 | 14h00 às 17h00

**LOCAL:** Galeria Municipal de Arte

**Nº DE PARTICIPANTES:** 1 turma

**DURAÇÃO:** 30 minutos

**PREÇO:** Gratuito

**CONDIÇÕES DE PARTICIPAÇÃO:**

Marcação obrigatória através do e-mail [galeriamunicipalarte@cm-barcelos.pt](mailto:galeriamunicipalarte@cm-barcelos.pt)

**INSCRIÇÕES:** Obrigatórias

**CONTACTOS:**

253809695

[galeriamunicipalarte@cm-barcelos.pt](mailto:galeriamunicipalarte@cm-barcelos.pt)



## GALERIA MUNICIPAL

### “SE O MUNDO FICASSE SEM COR, AS CRIANÇAS SERIAM A RESPOSTA”

Educação Pré-Escolar

**SINOPSE:** Visita guiada à exposição presente na Galeria, sensibilizando as crianças para o contacto com as artes, promovendo também os hábitos comportamentais adequados ao espaço, seguida de uma atividade prática.

A arte é uma forma de viajar através das imagens que observamos. Colorir é uma atividade que envolve as crianças e mesmo aqueles simples traços incentivam o desenvolvimento de capacidades essenciais.

Expressão, conhecimento das cores, coordenação, aperfeiçoamento das capacidades motoras, concentração, limites e execução da tarefa até ao fim.

Nesta atividade, as crianças poderão escolher a sua obra preferida e tentar representá-la, de forma livre e espontânea, pintando a sua própria obra de arte. Quem melhor do que as crianças, para dar vida e cor a uma folha de desenho?

**ENQUADRAMENTO CURRICULAR:**

Expressão plástica - compreensão das Artes no contexto da fruição e contemplação;

Desenvolvimento da capacidade de expressão e comunicação.

**OBJETIVOS:** Promover a interação das crianças com as artes, explorando a criatividade, imaginação e o conhecimento das diferentes formas e cores;

Descobrir artistas, descodificar os diversos modos de linguagem;

Distinguir o figurativo e o abstrato, entre outros, encarando a Galeria como um espaço de aprendizagem, de troca de experiências e de enriquecimento pessoal e cultural.

**SERVIÇO RESPONSÁVEL:** Serviço Educativo da Galeria Municipal de Arte

**DESTINATÁRIOS:** Educação Pré-Escolar

**CALENDARIZAÇÃO:** terça a sexta-feira  
10h00 às 12h00 | 14h30 às 16h30

**LOCAL:** Galeria Municipal de Arte

**Nº DE PARTICIPANTES:** 1 turma

**DURAÇÃO:** 2 horas

**PREÇO:** Gratuito

**CONDIÇÕES DE PARTICIPAÇÃO:**

Marcação obrigatória através do e-mail  
galeriamunicipalarte@cm-barcelos.pt

**INSCRIÇÕES:** Obrigatórias

**CONTACTOS:**

253809695

galeriamunicipalarte@cm-barcelos.pt

# GALERIA MUNICIPAL

## A MAGIA DAS CORES

Educação Pré-Escolar

**SINOPSE:** Visita guiada à exposição presente na Galeria, sensibilizando as crianças para o contacto com as artes, promovendo também os hábitos comportamentais adequados ao espaço, seguida de uma atividade prática. Nesta atividade, desafiamos as crianças a refletir sobre as cores e a sua harmonia e, brincando, vamos identificar as cores primárias e a partir delas obter as cores secundárias e complementares, com todas matizes de cores. Generosamente aplicadas com pincel, esponja e espátula, podemos criar pinturas originais e criativas. Aproveitando as restantes tintas da paleta, terminaremos a atividade fazendo “magia” com as cores!

**ENQUADRAMENTO CURRICULAR:**

Expressão plástica - compreensão das Artes no contexto da fruição e contemplação;  
Desenvolvimento da capacidade de expressão e comunicação.

**OBJETIVOS:** Promover a interação das crianças com as artes, explorando a criatividade, imaginação e o conhecimento das diferentes formas e cores;  
Descobrir artistas, decodificar os diversos modos de linguagem;  
Distinguir o figurativo e o abstrato, entre outros, encarando a Galeria como um espaço de aprendizagem, de troca de experiências e de enriquecimento pessoal e cultural.

**SERVIÇO RESPONSÁVEL:** Serviço Educativo da Galeria Municipal de Arte

**DESTINATÁRIOS:** Educação Pré-Escolar

**CALENDARIZAÇÃO:** terça a sexta-feira  
10h00 às 12h00 | 14h30 às 16h30

**LOCAL:** Galeria Municipal de Arte

**Nº DE PARTICIPANTES:** 1 turma

**DURAÇÃO:** 2 horas

**PREÇO:** Gratuito

**CONDIÇÕES DE PARTICIPAÇÃO:**

Marcação obrigatória através do e-mail  
galeriamunicipalarte@cm-barcelos.pt

**INSCRIÇÕES:** Obrigatórias

**CONTACTOS:**

253809695  
galeriamunicipalarte@cm-barcelos.pt

# 4 MUSEU DE OLARIA



## VISITA ORIENTADA PARA EDUCADORES

Educadores de Infância

### VISITA ORIENTADA ÀS EXPOSIÇÕES PATENTES NO MUSEU

**OBJETIVOS:** Fornecer informação sobre os conteúdos do Museu e trabalhar em conjunto, entre o Serviço Educativo e de Animação do Museu e os responsáveis dos grupos escolares, a preparação da visita.

**SERVIÇO RESPONSÁVEL:** Serviço Educativo e de Animação do Museu de Olaria

**DESTINATÁRIOS:** Educadores de Infância

**CALENDARIZAÇÃO:** terça a sexta-feira  
10h00 às 12h00 | 14h00 às 17h00

**LOCAL:** Museu de Olaria

**DURAÇÃO:** 90 minutos

**PREÇO:** Gratuito

**INSCRIÇÕES:** Marcação obrigatória através do e-mail:  
servicoeducativo@cm-barcelos.pt

**CONTACTOS:** 253809661 | 253824741  
servicoeducativo@cm-barcelos.pt

## UM DIA NA VILA DE OLEIROS

Educação Pré-Escolar

### ATIVIDADE COM OFICINA DE MODELAGEM

**SINOPSE:** É como por magia que, pela ação do fogo, as peças de barro se transformam, mudam de cor e se tornam resistentes com a cozedura.

Esta atividade contempla uma animada apresentação “Viagem à Vila de Oleiros”, a visita à exposição de olaria e termina com a realização de uma oficina de expressão plástica através da modelagem em barro.

**OBJETIVO:** Dar a conhecer aos mais novos todo o processo de trabalho da olaria, desde a extração da argila até à cozedura das peças e estabelecer relação entre os conteúdos explanados durante a apresentação com a exposição de olaria.

**DESTINATÁRIOS:** Educação Pré-Escolar

**CALENDARIZAÇÃO:** terça a sexta-feira  
10h00 às 12h00 | 14h00 às 16h30

**LOCAL:** Museu de Olaria

**Nº DE PARTICIPANTES:** 1 turma

**DURAÇÃO:** 90 a 120 minutos

**PREÇO:** Gratuito

## MUSEU DE OLARIA

### ENQUADRAMENTO NO PROGRAMA CURRICULAR:

Formação Pessoal e Social - conhecer e aceitar as suas características pessoais e a sua identidade social e cultural, situando-as em relação às de outros; cooperar com colegas no processo de aprendizagem.

Expressão e Comunicação - recriar o espaço e os objetos, atribuindo-lhes significados múltiplos em atividades de faz de conta, situações imaginárias e de recriação de experiências do quotidiano, individualmente ou em grupo.

Educação Artística - desenvolver capacidades expressivas e criativas através de explorações e produções plásticas.

**SERVIÇO RESPONSÁVEL:** Serviço Educativo e de Animação do Museu de Olaria

**INSCRIÇÕES:** Marcação obrigatória através do e-mail: [servicoeducativo@cm-barcelos.pt](mailto:servicoeducativo@cm-barcelos.pt)

**CONTACTOS:** 253809661 | 253824741  
[servicoeducativo@cm-barcelos.pt](mailto:servicoeducativo@cm-barcelos.pt)

### OS MENINOS GORDOS – Os Heróis da nossa história!

### Educação Pré-Escolar

#### ATIVIDADE COM OFICINA DE MODELAGEM

**SINOPSE:** Ana e Mateus Perrero eram dois irmãos muito, muito gordos. Nasceram no antigo reino da Sardenha e fizeram uma grande viagem pela Europa, passaram por França, Espanha e Portugal. No nosso país, estes dois irmãos estiveram em várias cidades do norte, e até foram desenhados e pintados em pratos, canecas e paliteiros de cerâmica.

Ana e Mateus estão no Museu de Olaria, em esculturas, é claro, mas gordinhos e sorridentes como eles eram.

**OBJETIVO:** Possibilitar aos mais novos o contacto com o Museu de Olaria e através desta história, sensibilizar os mais jovens para a aceitação da diferença entre os seus pares e alertar igualmente para os benefícios de uma alimentação saudável. Descobrir formas e volumes e desenvolver a motricidade fina através da modelagem em barro.

**DESTINATÁRIOS:** Educação Pré-escolar

**CALENDARIZAÇÃO:** terça a sexta-feira  
10h00 às 12h00 | 14h00 às 16h30

**LOCAL:** Museu de Olaria

**Nº DE PARTICIPANTES MÁXIMO:** 1 turma

**DURAÇÃO:** 90 a 120 minutos

**PREÇO:** Gratuito

**INSCRIÇÕES:** Marcação obrigatória através do e-mail: [servicoeducativo@cm-barcelos.pt](mailto:servicoeducativo@cm-barcelos.pt)

**CONTACTOS:**  
253809661 | 253824741  
[servicoeducativo@cm-barcelos.pt](mailto:servicoeducativo@cm-barcelos.pt)

## MUSEU DE OLARIA

### ENQUADRAMENTO NO PROGRAMA CURRICULAR:

Formação Pessoal e Social - conhecer e aceitar as suas características pessoais e a sua identidade social e cultural, situando-as em relação às de outros; cooperar com colegas no processo de aprendizagem.

Expressão e Comunicação - recriar o espaço e os objetos, atribuindo-lhes significados múltiplos em atividades de faz de conta, situações imaginárias e de recriação de experiências do quotidiano, individualmente ou em grupo.

Educação Artística - desenvolver capacidades expressivas e criativas através de explorações e produções plásticas.

**SERVIÇO RESPONSÁVEL:** Serviço Educativo e de Animação do Museu de Olaria

## LENDA DO GALO DE BARCELOS

Educação Pré-Escolar

### ATIVIDADE COM OFICINA DE PINTURA DO GALO OU MODELAGEM EM BARRO

**SINOPSE:** A atividade parte da apresentação de diferentes representações do galo em barro, seguindo-se a da lenda do Galo de Barcelos, representada num teatro de sombras.

Depois de assistirem à representação, os alunos são convidados a explorar a sua imaginação para, através da modelagem em barro ou da pintura, recriarem o seu Galo.

**OBJETIVO:** Apresentar de uma forma divertida, através de um teatro de sombras, a lenda do Galo de Barcelos, valorizando aspetos relacionados com tradição e economia, cultura local, aludindo, ainda, à sua transversalidade a nível mundial, onde se encontra presente em diversos países.

**DESTINATÁRIOS:** Educação Pré-Escolar

**CALENDARIZAÇÃO:** terça a sexta-feira  
10h00 às 12h00 | 14h00 às 16h30

**LOCAL:** Museu de Olaria

**Nº DE PARTICIPANTES:** 1 turma

**DURAÇÃO:** 90 a 120 minutos

**PREÇO:** Gratuito

## MUSEU DE OLARIA

### ENQUADRAMENTO NO PROGRAMA CURRICULAR:

Formação Pessoal e Social - conhecer e aceitar as suas características pessoais e a sua identidade social e cultural, situando-as em relação às de outros; cooperar com colegas no processo de aprendizagem.

Expressão e Comunicação - recriar o espaço e os objetos, atribuindo-lhes significados múltiplos em atividades de faz de conta, situações imaginárias e de recriação de experiências do quotidiano, individualmente ou em grupo.

Educação Artística - desenvolver capacidades expressivas e criativas através de explorações e produções plásticas.

**SERVIÇO RESPONSÁVEL:** Serviço Educativo e de Animação do Museu de Olaria

**INSCRIÇÕES:** Marcação obrigatória através do e-mail: [servicoeducativo@cm-barcelos.pt](mailto:servicoeducativo@cm-barcelos.pt)

**CONTACTOS:** 253809661 | 253824741  
[servicoeducativo@cm-barcelos.pt](mailto:servicoeducativo@cm-barcelos.pt)

### PARCERIAS A DESENVOLVER COM AS ENTIDADES DE ENSINO

### Educação Pré-Escolar

Poderão desenvolver-se, mediante propostas dos professores ou escolas e de acordo com o Serviço Educativo e de Animação/ Museu de Olaria, parcerias para os projetos a realizar no âmbito do:

#### PLANO NACIONAL DAS ARTES

#### PROGRAMA DE EDUCAÇÃO ESTÉTICA E ARTÍSTICA

**DESTINATÁRIOS:** Educação Pré-Escolar

**CALENDARIZAÇÃO:** terça a sexta-feira  
10h00 às 12h00 | 14h00 às 16h30

**LOCAL:** Museu de Olaria

**Nº DE PARTICIPANTES:** 1 turma

**DURAÇÃO:** 90 a 120 minutos

**PREÇO:** Gratuito

**INSCRIÇÕES:** Marcação obrigatória através do e-mail: [servicoeducativo@cm-barcelos.pt](mailto:servicoeducativo@cm-barcelos.pt)

**CONTACTOS:**  
253809661 | 253824741  
[servicoeducativo@cm-barcelos.pt](mailto:servicoeducativo@cm-barcelos.pt)

# 4 THEATRO GIL VICENTE



## TEATRO | Chef Giovanni e o Tesouro da Alimentação Saudável, Companhia de Teatro de Santo Tirso Educação Pré-Escolar

**SINOPSE:** Um grande chef de cozinha, chef Giovanni de seu nome, chega para revelar a sua receita que nos levará ao tesouro da alimentação saudável. Só que durante essa revelação vai sendo interrompido por inúmeras personagens conhecidas e divertidas que nos ensinam que os legumes, a água e a fruta são importantes na nossa alimentação, ao contrário dos açúcares e da comida fast food.

**ENQUADRAMENTO NO PROGRAMA CURRICULAR:** Desenvolvimento de competências na área de formação pessoal e social, nomeadamente saber cuidar de si e responsabilizar-se pela sua segurança e bem-estar.

**OBJETIVOS:** Este espetáculo pretende sensibilizar para a aquisição de hábitos de alimentação saudável fazendo referência aos legumes, à água e à fruta como importantes ingredientes da alimentação.

**SERVIÇO RESPONSÁVEL:** Serviço Educativo do Theatro Gil Vicente

### CALENDARIZAÇÃO:

11 de outubro de 2022 | 10h30 e 14h30

**LOCAL:** Theatro Gil Vicente

**Nº DE PARTICIPANTES:** 194 lugares

**DURAÇÃO:** 40 minutos | **PREÇO:** Gratuito

### CONDIÇÕES DE PARTICIPAÇÃO:

Participação mediante reserva de bilhetes.

**INSCRIÇÕES:** A inscrição deverá ser formalizada através da ficha inscrição do serviço educativo.

**CONTACTOS:** 253809694

servicoeducativotgv@cm-barcelos.pt

## TEATRO | A Cigarra e a Formiga, A Capoeira – Companhia de Teatro de Barcelos Educação Pré-Escolar

**SINOPSE:** Durante o verão, a Cigarra quer aproveitar o tempo bom e passa os dias cantando. Enquanto isso, a Formiga e outros pequenos animais do jardim trabalham de forma diligente, reunindo alimentos para sobreviver no inverno. Quando chegam os dias de frio e chuva, a Cigarra não tem o que comer e pede aos outros animais do jardim para partilharem a comida com ela. No final, a Formiga recusa, dizendo que a Cigarra passou o verão a cantar e agora está a passar um mau bocado, no entanto a formiga como boa amiga consegue ajudar a cigarra e recebe-a em sua casa, fazendo prometer que no próximo verão irá trabalhar para conseguir o seu sustento para o inverno.

### CALENDARIZAÇÃO:

6 de dezembro de 2022 | 10h30 e 14h30

**LOCAL:** Theatro Gil Vicente

**Nº DE PARTICIPANTES:** 194 lugares

**DURAÇÃO:** 35 minutos

**PREÇO:** Gratuito

### CONDIÇÕES DE PARTICIPAÇÃO:

Participação mediante reserva de bilhetes.

## THEATRO GIL VICENTE

### ENQUADRAMENTO NO PROGRAMA CURRICULAR:

Desenvolvimento de competências na área de formação pessoal e social, nomeadamente desenvolver o respeito pelo outro e pelas suas opiniões, numa atitude de partilha e responsabilidade social. Respeitar a diversidade e socializar-se com os outros.

**OBJETIVOS:** O espetáculo ensina de forma simples a importância e o valor do trabalho, mostrando que devemos ser independentes e responsáveis por nós mesmos.

**SERVIÇO RESPONSÁVEL:** Serviço Educativo do Theatro Gil Vicente

**INSCRIÇÕES:** A inscrição deverá ser formalizada através da ficha inscrição do serviço educativo.

### CONTACTOS:

253809694

servicoeducativotgv@cm-barcelos.pt

## OFICINA | “Dom Baron e Madame Arame”, Teatro e Marionetas de Mandrágora

Educação Pré-Escolar

**SINOPSE:** Esta oficina consiste na criação de marionetas de vara com recurso a diversos materiais.

Após a criação da marioneta, os participantes experimentam e criam pequenas histórias num teatrinho preparado para o efeito.

**ENQUADRAMENTO NO PROGRAMA CURRICULAR:** Complemento à disciplina de expressões artísticas e físico-motoras.

**OBJETIVOS:** Esta oficina visa explorar nas crianças a sua criatividade e imaginação. Conceber materiais e recursos dirigidos aos variados contextos de ensino, verificando as potencialidades do seu uso.

**SERVIÇO RESPONSÁVEL:** Serviço Educativo do Theatro Gil Vicente

### CALENDARIZAÇÃO:

2 de março de 2023 | 10h30

**LOCAL:** Theatro Gil Vicente

**Nº DE PARTICIPANTES:** 1 turma/sessão

**DURAÇÃO:** 2h30 | **PREÇO:** Gratuito

**INSCRIÇÕES:** A inscrição deverá ser formalizada através da ficha inscrição do serviço educativo.

**CONTACTOS:** 253809694

servicoeducativotgv@cm-barcelos.pt



## THEATRO GIL VICENTE

### TEATRO | Arlequim Recicla assim, Companhia de Teatro de Santo Tirso

Educação Pré-Escolar

**SINOPSE:** Um arlequim, arrastando uma arca, chega atrasado para contar uma, duas ou quem sabe mais histórias. Especial como é, não se contenta em contar a história, ele revive-a e convida todos a participar nesta aventura que é imaginar e viver. Assim, a reciclagem torna-se presente e evidente tendo por base histórias infantis como a da “Branca de Neve e os Sete Anões” e a dos “Três Porquinhos”. Claro esta com o objetivo de ensinar a política dos 3R’s...

**ENQUADRAMENTO NO PROGRAMA CURRICULAR:** Desenvolvimento de competências na área do conhecimento do mundo, nomeadamente manifestar comportamento de preocupação com a conservação da natureza e respeito pelo ambiente.

**OBJETIVOS:** Este espetáculo visa a promoção da reciclagem e a importância da política dos 3 R’s.

**SERVIÇO RESPONSÁVEL:** Serviço Educativo do Theatro Gil Vicente

**CALENDARIZAÇÃO:**

7 de março de 2023 | 10h30 e 14h30

**LOCAL:** Theatro Gil Vicente

**Nº DE PARTICIPANTES:** 194 lugares

**DURAÇÃO:** 35 minutos

**PREÇO:** Gratuito

**CONDIÇÕES DE PARTICIPAÇÃO:**

Participação mediante reserva de bilhetes.

**INSCRIÇÕES:** A inscrição deverá ser formalizada através da ficha inscrição do serviço educativo.

**CONTACTOS:** 253809694

servicoeducativotgv@cm-barcelos.pt

### OFICINA | “Histórias com sombras”, Teatro e Marionetas de Mandrágora

Educação Pré-Escolar

**SINOPSE:** Conhecer as nossas lendas e tradições, percorrê-las de léis a léis nas asas da imaginação, este é o desafio a que nos propomos com esta oficina. Procurando a valorização e preservação do nosso património cultural, fomos buscar às lendas das mouras encantadas a nossa inspiração.

**ENQUADRAMENTO NO PROGRAMA CURRICULAR:** Complemento à disciplina de expressões artísticas e físico-motoras.

**OBJETIVOS:** As oficinas de teatro de sombras consistem, numa primeira fase, na apresentação de um pequeno espetáculo de sombras.

**CALENDARIZAÇÃO:**

27 de abril de 2023 | 10h30 e 14h30

**LOCAL:** Theatro Gil Vicente

**Nº DE PARTICIPANTES:** 1 turma/sessão

**DURAÇÃO:** 2h30 | **PREÇO:** Gratuito

## THEATRO GIL VICENTE

Este espetáculo servirá de inspiração aos mais pequenos para criarem as suas personagens encantadas que de seguida criam e experimentam na tela. Ver, fazer e experimentar são as três fases pelas quais o participante passa para assim culminar numa lenda construída e imaginada por todos.

**SERVIÇO RESPONSÁVEL:** Serviço Educativo do Theatro Gil Vicente

**INSCRIÇÕES:** A inscrição deverá ser formalizada através da ficha inscrição do serviço educativo.

**CONTACTOS:**  
253809694  
servicoeducativotgv@cm-barcelos.pt

### TEATRO | Os três porquinhos, A Capoeira - Companhia de Teatro de Barcelos

Educação Pré-Escolar

**SINOPSE:** Era uma vez três porquinhos que saíram da casa da sua mãe. Cada um construiu a sua própria casa. Seguiram caminhos diferentes. O primeiro porquinho construiu a sua casa com palha. Ficou pronta num instante e assim ficou com mais tempo para ir brincar. O segundo porquinho fez a sua casa com paus e também pode ir brincar mais cedo. O terceiro porquinho construiu a sua casa com pedras e tijolos. Quando estes já tinham as suas casas prontas, aparece o lobo com vontade de comer uma bela refeição e assim pretende apanhar os porquinhos. O lobo, tentando ser mais esperto que os porquinhos, tenta usar as suas artimanhas para conseguir o seu muito desejado jantar, mas os porquinhos sempre se mostram muito mais perspicazes que o lobo e, por fim, conseguem mesmo que o lobo fuja da aldeia e não volte mais.

**ENQUADRAMENTO NO PROGRAMA CURRICULAR:**

Desenvolvimento de competências na área de formação pessoal e social, nomeadamente desenvolver o respeito pelo outro e pelas suas opiniões, numa atitude de partilha e responsabilidade social. Respeitar a diversidade e socializar-se com os outros.

**OBJETIVOS:** O espetáculo tem como objetivo demonstrar que a perspicácia e a verdade são sempre valores mais adequados quando convivemos com os outros.

**SERVIÇO RESPONSÁVEL:** Serviço Educativo do Theatro Gil Vicente

**CALENDARIZAÇÃO:**

1 de junho de 2023 | 10h30 e 14h30

**LOCAL:** Theatro Gil Vicente

**Nº DE PARTICIPANTES:** 194 lugares

**DURAÇÃO:** 45 minutos

**PREÇO:** Gratuito

**CONDIÇÕES DE PARTICIPAÇÃO:**

Participação mediante reserva de bilhetes.

**INSCRIÇÕES:** A inscrição deverá ser formalizada através da ficha inscrição do serviço educativo.

**CONTACTOS:**  
253809694  
servicoeducativotgv@cm-barcelos.pt

## THEATRO GIL VICENTE

### TEATRO | Pinóquio, A Capoeira - Companhia de Teatro de Barcelos

Educação Pré-Escolar

**SINOPSE:** O mestre marceneiro Geppetto constrói Pinóquio, um boneco de madeira que Geppetto trata como filho. Numa noite estrelada, Geppetto vê uma estrela cadente e deseja que o boneco que acabou de criar ganhe vida. Uma fada azul dá vida a Pinóquio, começando então uma fantástica aventura que vai testar a coragem, a lealdade e a bondade do boneco, virtudes que ele tem que aprender para se tornar um menino verdadeiro.

**ENQUADRAMENTO NO PROGRAMA CURRICULAR:**

Desenvolvimento de competências na área de formação pessoal e social, nomeadamente desenvolver o respeito pelo outro e pelas suas opiniões, numa atitude de partilha e responsabilidade social.

**OBJETIVOS:** O espetáculo pretende estimular para os valores como a lealdade e a bondade.

**SERVIÇO RESPONSÁVEL:** Serviço Educativo do Theatro Gil Vicente

**CALENDARIZAÇÃO:**

2 de junho de 2023 | 10h30 e 14h30

**LOCAL:** Theatro Gil Vicente

**Nº DE PARTICIPANTES:** 194 lugares

**DURAÇÃO:** 45 minutos

**PREÇO:** Gratuito

**CONDIÇÕES DE PARTICIPAÇÃO:**

Participação mediante reserva de bilhetes.

**INSCRIÇÕES:** A inscrição deverá ser formalizada através da ficha inscrição do serviço educativo.

**CONTACTOS:**

253809694

servicoeducativotgv@cm-barcelos.pt

### TEATRO | No escuro, Plataforma 285

Educação Pré-Escolar

**SINOPSE:** A viagem arranca com muitas perguntas: onde é que mora o escuro? Onde é que ele está quando eu não o estou a ver? Será que ele pode falar conosco? Quantos monstros cabem numa sala escura? Estrelas, vórtices, buracos negros - toda a ajuda é necessária, nesta exploração ao centro do desconhecido. Este espetáculo para a infância nasce de uma investigação junto das crianças, para descobrir a resposta a todas estas perguntas (e a tantas outras que não cabem numa sinopse). Juntos e sempre com a luz ligada, sondamos os medos,

**CALENDARIZAÇÃO:** Data e horários a designar

**LOCAL:** Theatro Gil Vicente

**Nº DE PARTICIPANTES:** 194 lugares

**DURAÇÃO:** 50 minutos | **PREÇO:** Gratuito

**CONDIÇÕES DE PARTICIPAÇÃO:**

Participação mediante reserva de bilhetes.

## THEATRO GIL VICENTE

averiguamos respostas e analisamos resultados, nesta jornada hiper galáctica à ciberdimensão no microespaço.

### ENQUADRAMENTO NO PROGRAMA CURRICULAR:

Desenvolvimento de competências na área de formação pessoal e social, nomeadamente a educação para os valores, que não se “ensinam”, mas se vivem e aprendem na ação conjunta e nas relações com os outros.

**OBJETIVOS:** “No Escuro” pretende dar resposta a muitas perguntas sobre o escuro numa viagem que arranca para uma investigação junto das crianças. Estimular saberes e curiosidades sobre o mundo que os rodeia e na relação com os outros, trabalhando a autoestima, a independência e a autonomia.

**SERVIÇO RESPONSÁVEL:** Serviço Educativo do Theatro Gil Vicente

**INSCRIÇÕES:** A inscrição deverá ser formalizada através da ficha inscrição do serviço educativo.

### CONTACTOS:

253809694

servicoeducativotgv@cm-barcelos.pt

## CINEMA | Plano Nacional de Cinema

## Educação Pré-Escolar

**SINOPSE:** Projeção de filmes do Plano Nacional de Cinema, direcionados para alunos de educação pré-escolar, 1º, 2º e 3º Ciclos do Ensino Básico e Ensino Secundário. Esta é uma iniciativa que prevê um programa de literacia para o cinema e de divulgação de obras cinematográficas nacionais junto do público escolar, garantindo instrumentos essenciais, leitura e interpretação de obras cinematográficas junto dos alunos das escolas abrangidas pelo programa.

A escolha dos filmes baseia-se na lista de filmes referência 2021/2022 recomendados pela Direção-Geral da Educação.

**ENQUADRAMENTO NO PROGRAMA CURRICULAR:** Promover formas de articulação e flexibilização curricular através do cinema.

**OBJETIVOS:** Complemento educativo ao plano curricular e plano nacional de cinema.

**SERVIÇO RESPONSÁVEL:** Serviço Educativo do Theatro Gil Vicente

**CALENDARIZAÇÃO:** Data e horários a articular de acordo com a disponibilidade das escolas aderentes

**LOCAL:** Theatro Gil Vicente

**Nº DE PARTICIPANTES:** 194 lugares

**DURAÇÃO:** Variável de acordo com o filme a exibir

**PREÇO:** Gratuito

### CONDIÇÕES DE PARTICIPAÇÃO:

Participação mediante reserva de bilhetes.

**INSCRIÇÕES:** A inscrição deverá ser formalizada através da ficha inscrição do serviço educativo.

### CONTACTOS:

253809694

servicoeducativotgv@cm-barcelos.pt

# THEATRO GIL VICENTE

## VISITAS ORIENTADAS E CONVERSAS

Educação Pré-Escolar

**SINOPSE:** As visitas orientadas e conversas são uma oportunidade para conhecer a história e os bastidores do Theatro Gil Vicente. Este teatro, inaugurado a 31 de julho de 1902, encerrou ao público em 1992. Foi adquirido pela Câmara Municipal de Barcelos em 1995 tendo, então, dado início a um projeto de recuperação e reabilitação do edifício. Reabriu ao público a 7 de setembro de 2013.

**ENQUADRAMENTO NO PROGRAMA CURRICULAR:** Saber colocar questões, levantar hipóteses, fazer inferências, comprovar resultados e saber comunicar, reconhecendo como se constrói o conhecimento.

**OBJETIVOS:** Conhecer o Theatro Gil Vicente e descobrir um pouco da sua história.

**SERVIÇO RESPONSÁVEL:** Serviço Educativo do Theatro Gil Vicente

**CALENDARIZAÇÃO:** terça a sexta-feira | 10h00 às 17h00

**LOCAL:** Theatro Gil Vicente

**Nº DE PARTICIPANTE:** 1 turma/sessão

**DURAÇÃO:** 30 minutos | **PREÇO:** Gratuito

**INSCRIÇÕES:** A inscrição deverá ser formalizada através da ficha inscrição do serviço educativo.

**CONTACTOS:** 253809694  
servicoeducativotgv@cm-barcelos.pt

## EXPOSIÇÕES

Educação Pré-Escolar

**SINOPSE:** Visitas às exposições patentes no café-concerto do Theatro Gil Vicente.

**ENQUADRAMENTO NO PROGRAMA CURRICULAR:**

Integrar a linguagem das artes visuais, assim como várias técnicas de expressão (pintura; desenho - incluindo esboços, esquemas e itinerários; técnica mista; *assemblage*; *land'art*; escultura; maquete; fotografia, entre outras) nas suas experimentações: físicas e/ou digitais.

**OBJETIVOS:** Visitar exposições patentes no café-concerto do Theatro Gil Vicente.

**SERVIÇO RESPONSÁVEL:** Serviço Educativo do Theatro Gil Vicente

**CALENDARIZAÇÃO:** terça a sexta-feira | 10h00 às 17h00

**LOCAL:** Theatro Gil Vicente

**Nº DE PARTICIPANTES:** 1 turma/sessão

**DURAÇÃO:** 30 minutos | **PREÇO:** Gratuito

**INSCRIÇÕES:** A inscrição deverá ser formalizada através da ficha inscrição do serviço educativo.

**CONTACTOS:**  
253809694  
servicoeducativotgv@cm-barcelos.pt

# THEATRO GIL VICENTE

## ENSAIOS ABERTOS

Educação Pré-Escolar

**SINOPSE:** Assistir a ensaios gerais de grupos que realizarão espetáculo no Theatro Gil Vicente.

**ENQUADRAMENTO NO PROGRAMA CURRICULAR:** Identificar diferentes estilos e géneros convencionas de teatro (comédia, drama, etc), dança, música e outras expressões artísticas. Reconhecer a dimensão multidisciplinar das diferentes áreas, identificando relações com outras artes e áreas de conhecimento.

**OBJETIVOS:** Assistir a ensaios gerais decorrentes de espetáculo a realizar no Theatro Gil Vicente.

**SERVIÇO RESPONSÁVEL:** Serviço Educativo do Theatro Gil Vicente

**CALENDARIZAÇÃO:** Datas e horários a articular de acordo com a programação.

**LOCAL:** Theatro Gil Vicente

**Nº DE PARTICIPANTES:** 1 turma/sessão

**DURAÇÃO:** 30 minutos | **PREÇO:** Gratuito

**INSCRIÇÕES:** A inscrição deverá ser formalizada através da ficha inscrição do serviço educativo.

**CONTACTOS:**

253809694

[servicoeducativotgv@cm-barcelos.pt](mailto:servicoeducativotgv@cm-barcelos.pt)

**CARNAVAL POPULAR | DESFILE DAS ESCOLAS****Educação Pré-Escolar**

**SINOPSE:** “Desfile de Carnaval das Escolas” visa envolver a comunidade escolar nesta atividade, recriando as mais autênticas tradições do carnaval popular português, proporcionando aos mais novos a possibilidade de ter uma experiência carnavalesca diferente e plural, bem como um envolvimento efetivo neste evento popular.

**ENQUADRAMENTO NO PROGRAMA CURRICULAR:**  
Reconhecer e valorizar laços de pertença social e cultural.

**SERVIÇO RESPONSÁVEL:** Posto de Turismo de Barcelos

**OBSERVAÇÕES:** O transporte e o seguro dos participantes deverão ser assegurados pela respetiva escola.

**DESTINATÁRIOS:** Educação Pré-Escolar

**CALENDARIZAÇÃO:** 17 de fevereiro de 2023 | 10h30

**LOCAL:** Centro da Cidade

**DURAÇÃO:** 2h00m

**PREÇO:** Gratuito

**INSCRIÇÕES:** A inscrição é efetuada através do preenchimento da ficha de inscrição enviada pelos serviços de turismo.

**CONTACTOS:**  
253 811 882  
turismo@cm-barcelos.pt

