

INFORMAÇÃO MÍNIMA A CONSTAR NO RELATÓRIO ANUAL RELATIVO AO SERVIÇO PÚBLICO DE TRANSPORTE DE PASSAGEIROS PREVISTO NO ARTIGO 7.º DO REGULAMENTO (CE) 1370/2007

Período de 17 set de 2018 a 31 dez de 2019

Dimensão	Indicador	Unidade	Observações
Identificação dos Operador e dos Contratos de Serviço Público	Designação Social do operador de serviço público	2	Minho Bus - transportes do Minho, Sociedade Unipessoal, Lda Rodoviária D'Entre Douro e Minho, S.A.
	Marca com que operam		Temsa (mini bus)
	Forma de exploração do serviço público de transporte de passageiros		Exploração de serviço público de transporte rodoviário regular de passageiros a título provisório e contratualização
	Respetiva forma de contratação.		Ajuste direto (17 set 2018 a 16 set 2019) Imposição de obrigação de serviço público (17 set 2019 a 3 dez 2019) Prorrogação da imposição de obrigação de serviço público (4 de dez 2019 a 31 dez 2019)
	Natureza do contrato de serviço público.		Ajuste direto (17 set 2018 a 16 set 2019) Imposição de obrigação de serviço público (17 set 2019 a 3 dez 2019) Prorrogação da imposição de obrigação de serviço público (4 de dez 2019 a 31 dez 2019)
Caracterização do Contrato de Serviço Público: (i) Designação do contrato; (ii) Identificação da autoridade de transportes concedente; (iii) Vigência do contrato (datas de início e de fim);		(i) Aquisição de serviços de transportes urbanos (ii) Município de Barcelos (iii) 17 set 2018 a 16 set 2019 17 set 2019 a 3 dez 2019 4 de dez 2019 a 31 dez 2019	



Identificação dos Operador e dos Contratos de Serviço Público	(iv) Estão definidas obrigações de serviço público (S/N); (v) Estão definidas compensações financeiras (S/N); (vi) Está definido regime de incentivos e penalidades associado ao desempenho. (vii) É atribuída exclusividade (S/N); (viii) Modos de transporte.		(iv) S (v) S (vi) N (vii) N (viii) Transporte rodoviário
	Lista das rotas (linhas) contratadas divididas por: (i) Transporte municipal, intermunicipal e inter-regional; (ii) Transporte regular e transporte flexível.	Linha 7057 e Linha 1158	Transporte Municipal, regular:
	Mapa do município com o desenho das rotas (linhas) contratadas e identificação das povoações com mais de 40 habitantes.	---	Em anexo
Oferta	Nº de linhas exploradas e respetiva extensão	2	Set 2018 a mai 2019 – extensão 22,67 km Maio 2019 a dez 2019 - extensão 31,27 km
	N.º de circulações: (i) Totais anuais; (ii) Média diária nos dias úteis; (iii) Média diária nos fins-de-semana e feriados.	(i) 18432 (ii) 366,433 (iii) 56,954	set 2018 a dez 2019
	% da população do município servida por transportes públicos.	15,65%	
	N.º de veículos.km produzidos.	27519,7 VKm 40370,4 VKm 182300,85 VKm 250190,95 VKm	18 set a dez 2018 jan a mai 2019 jun 2019 a dez 2019 18 set 2018 a dez 2019
	N.º de lugares.km produzidos.	1678701,7 LKm 2462594,4 LKm 11120351,85 LKm 525261647,95 LKm	18 set a dez 2018 jan a mai 2019 jun 2019 a dez 2019 18 set 2018 a dez 2019
	Indicação das opções disponíveis em termos de títulos de transporte, designadamente o preço: (i) Títulos ocasionais; (ii) Títulos monomodais; (iii) Títulos intermodais e/ou assinaturas;	---	Bilhete inteiro - 1€/viagem; Bilhete Meio - 0,50€/viagem; Bilhete adquirido com cartão valor - 0,90€/viagem; Passe Social - 20€/mês; Passe estudante - 10€/mês; Passe Sénior - 10€/mês.

Procura	N.º de passageiros transportados.	241768 P	
	N.º de passageiros.km transportados.	60488310660 PKm	
	Taxa de ocupação média anual da frota.	--	
	Taxa de fraude detetada.	--	
Material Circulante (frota)	Número de veículos da frota por: (i) Tipo de combustível; (ii) Por norma ambiental EURO (iii) Com e sem acessibilidade a pessoas com mobilidade condicionada; (iv) Por lotação.	(i) 4 (ii) --- (iii) 4 (iv) 2 4	Gasóleo com AdBlue --- Todos com acessibilidade 61 lugares de 17 set 2018 a 16 set 2019 61 lugares de 17 set 2019 a 31 dez 2019
	Idade média da frota	1 Ano	
Indicadores Económico-Financeiros	Receitas tarifárias anuais por título de transporte.	90071,73€ 3190,54€ 1943,52€ 19471,65€ 13566,05€ 13735,99€	Bilhete inteiro (S/IVA) Bilhete Meio (S/IVA) Bilhete adquirido com cartão valor (S/IVA) Passe Social (S/IVA) Passe estudante (S/IVA) Passe Sénior (S/IVA)
	Gastos totais da Autoridade de Transporte com o serviço público de transporte de passageiros, por contrato, discriminando a seguinte informação: (i) Compensações por obrigações de serviço público; (ii) Remuneração pela prestação do serviço público; (iii) Compensações tarifárias (por ex. 4_18, Sub_23, Social+); (iv) Outros subsídios à exploração; (v) Outros gastos.	(i) 50158,99€ 20151,47€ (ii) 140483,68€ (iii) -- (iv) -- (v) --	(valores apresentados com receita deduzida) 17 set 2019 a 3 dez 2019 4 dez 2019 a 31 dez 2019 17 set 2018 a 16 set 2019
Indicadores Económico-Financeiros	Valor do investimento da Autoridade de Transporte no âmbito do serviço público de transporte de passageiros: (i) Em material circulante; (ii) Outros investimentos.	(i) 0€ (ii) 0€	
Qualidade e segurança	---	---	---
	---	---	---
	---	---	---

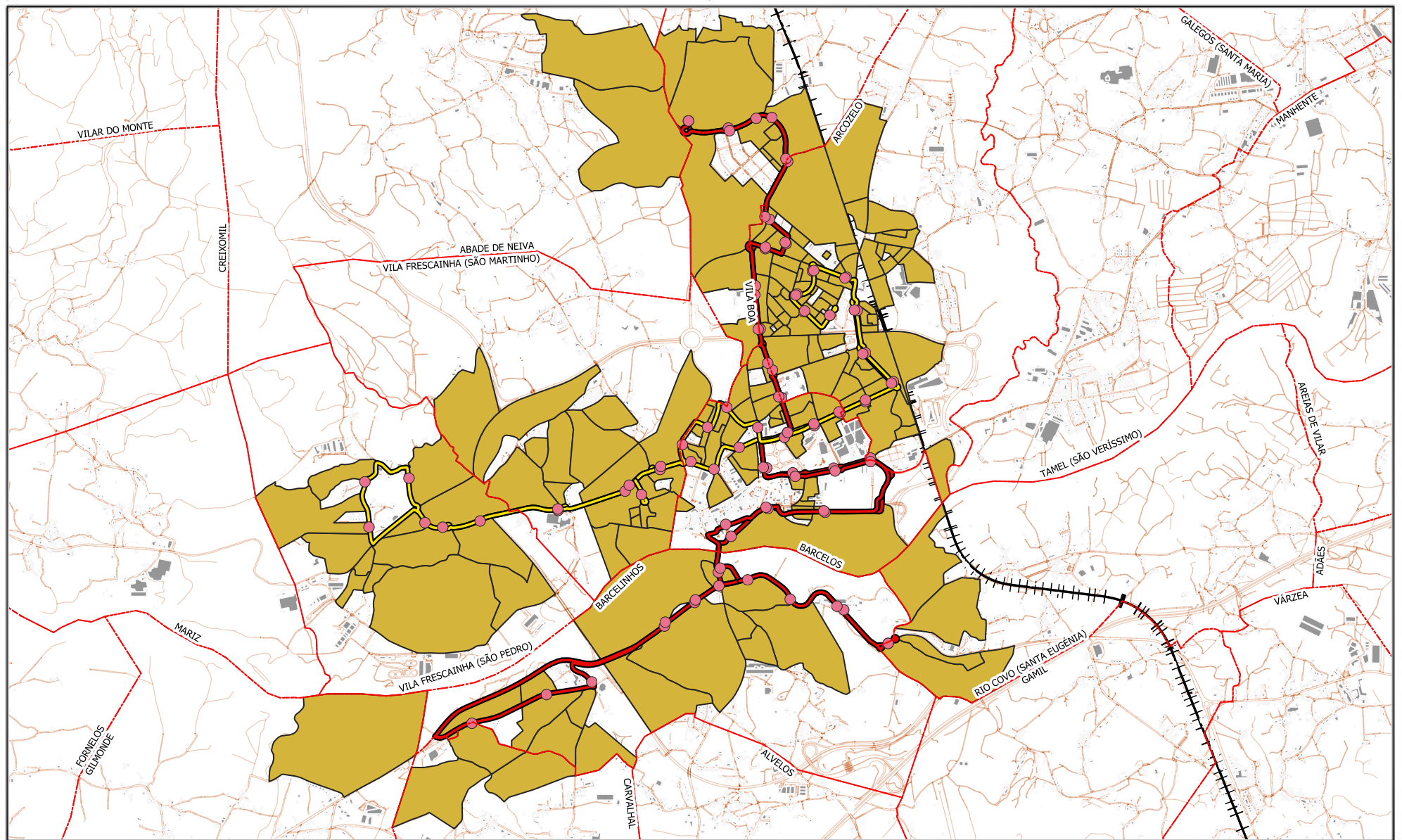
Qualidade e segurança	N.º de reclamações por motivo	10	2 em 2018 e 8 em 2019
	Atendimento ao público: formas e locais de atendimento (físicos, telefónicos, online), pontos de vendas de bilhetes, aplicações informáticas.	-	Físicos: Bilheteira centro da cidade; Bilheteira na central de camionagem. Telefónicos: Município de Barcelos; Operadoras (Minho bus e REDM) Online: Plataforma online das Operadoras (Minho bus e REDM)
	N.º de acidentes de viação (safety), por tipo de acidente.	--	
	N.º de incidentes de segurança (security)	1	Utilizador em cadeira de rodas
Sustentabilidade	Emissões de gases com efeito de estufa (GEE) associado à prestação do serviço de transporte de passageiros.	tCO2eq	
	Consumo anual de energia, por fonte de energia (gasóleo, GPL, gás natural, eletricidade e outros).	L, kWh, m ³	
<p>Nota 1: Nas informações solicitadas são válidos os conceitos e definições do RJSPTP, do Regulamento n.º 430/2019, publicado no Diário da República, 2.ª série, n.º 94, de 16 de maio de 2019 e da Informação da AMT às autoridades de transporte relativa aos indicadores de monitorização e supervisão, de 27 de setembro de 2018 e publicado no seu site.</p> <p>Nota 2: A ausência de informação total ou parcial ou com a desagregação sugerida, poderá/deverá ser justificada, designadamente em função de circunstancialismos locais.</p> <p>Nota 3: Caso sejam necessários esclarecimentos, poderá ser utilizado o endereço: ds@amt-autoridade.pt</p>			



- Paragens do Serviço Urbano
- 1158 - Linha Amarela
- 7057 - Linha Vermelha
- Povoações com mais de 40 hab. (Censos 2011)

 BARCELOS MUNICÍPIO	DPUA - Departamento de Planeamento Urbanístico e Ambiente GTM - Gabinete de Trânsito e Mobilidade	 N
	Intersecção das linhas do Serviço Urbano com as povoações com mais de 40 habitantes, Barcelos 2020	
Fonte: CENSOS 2011		